P.I. 2019 | **COMUNE DI CRESPADORO**

ELABORATO
03.b

scala 1:5.000

Variante n. 2 al Piano degli interventi
Piano Regolatore Comunale L.R. n.11/2004

VINCOLI E TUTELE - SEZIONE B

Elaborato adeguato alla Delibera di Consiglio n. 34 del 30.11.2020

Amministrazione e coordinamento:

Il Sindaco
Emanuela Dal Cengio

Il Responsabile dell'Ufficio Tecnico
Geom. Anacleto Tibaldo

Il Progettista incaricato:

Dott. Lino De Battisti
Architetto

Adottato dal Consiglio Comunale
in data 17.07.2019, Del. n. 17

data: novembre 2020

Approvato dal Consiglio Comunale
in data 30.11.2020, Del. n. 34

VINCOLI E TUTELE DI NATURA PAESAGGISTICA ED AMBIENTALE

- Parchi istituti - art. 142, lett. f, D.Lgs. 42/2004
  Parco Regionale della Lessinia
- Ambiti montani per la parte eccedente i 1600 m - art. 142, lett. d, D.Lgs. 42/2004
- Corsi d'acqua vincolati - art. 142, lett. c, D.Lgs. 42/2004
- Vincolo di destinazione forestale e Vincolo paesaggistico, art. 142, lett. g, D.Lgs. 42/2004
- Vincolo Monumentale, art. 10 D.Lgs 42/2004
- Ambiti per la formazione di parchi e riserve di interesse regionale
- Vincolo Idrogeologico e forestale - R.D. 3267/1923
- SIC & ZPS IT3210040
  Monti Lessini - Pasubio - Piccole Dolomiti vicentine

FONTI DI VINCOLO E FASCE DI RISPETTO

- Fascia di rispetto cimiteriale
- Fascia di rispetto stradale
- Fascia di rispetto idraulico - RR.DD. 368 e 523/1904
- Area inedificabile
- Aree interessate da incendi - art. 10, L. n. 353/2000
- Impianti di comunicazione elettronica ad uso pubblico
- Pozzi di prelievo idropotabile/ sorgenti

- *L'intero territorio comunale di Crespadoro è classificato in zona sismica 2 per effetto della D.G.R.V. n.67/2003*

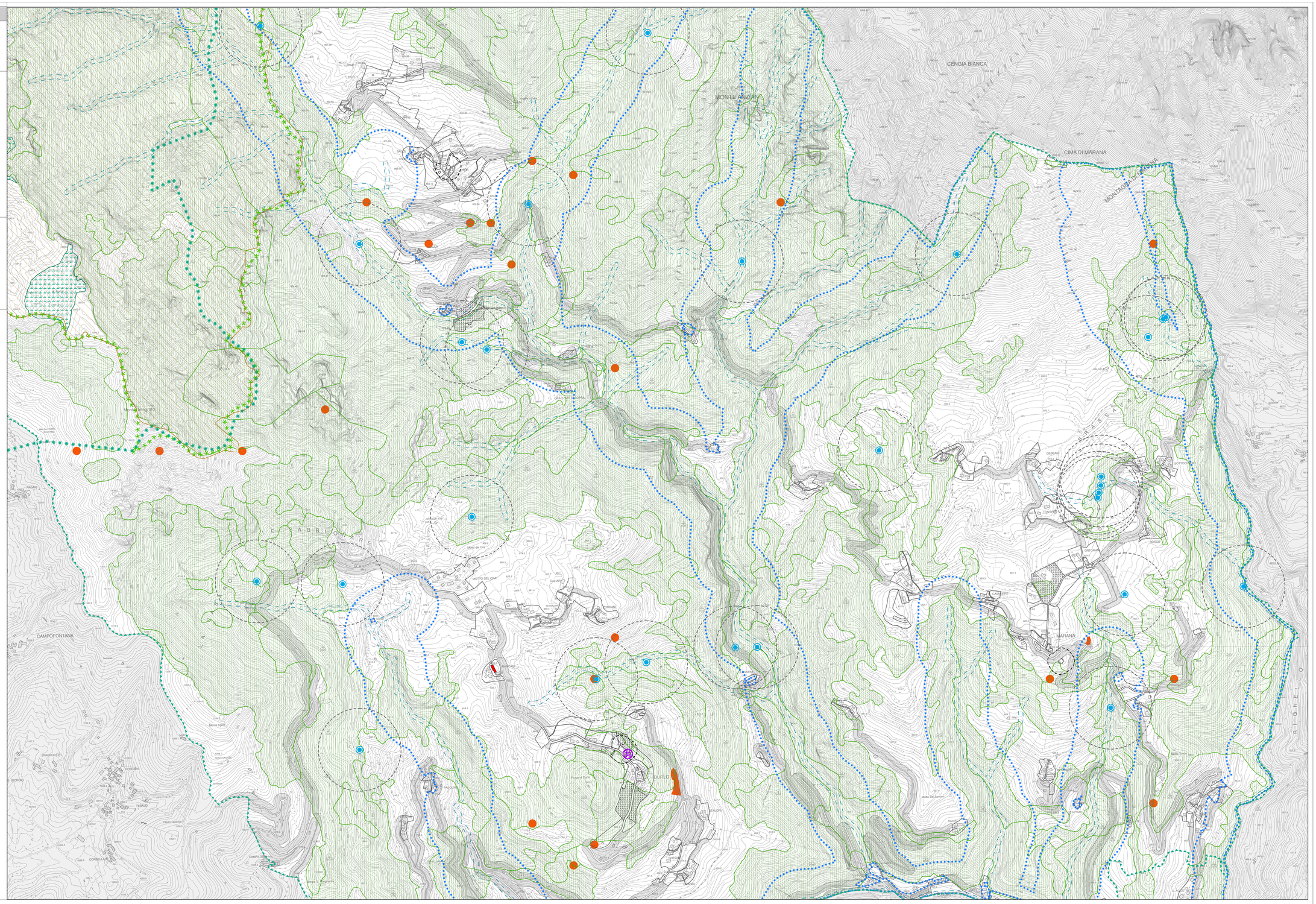

Comune di Crespadoro (VI) - Prot. num. 0000702 del 15-12-2020