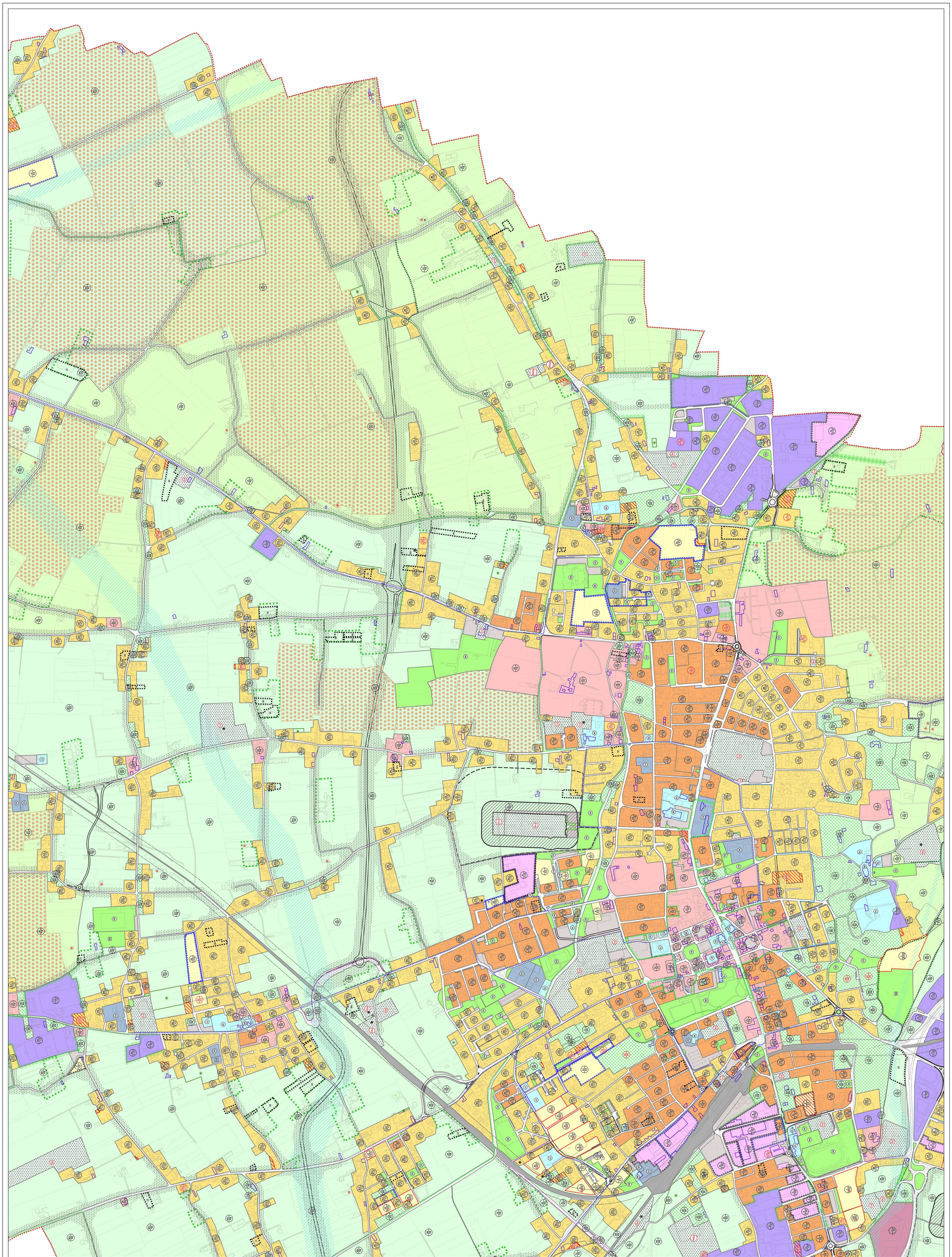

COMUNE DI MONTEBELLUNA (TV)

TAV. 1 3

Scala 1:5000

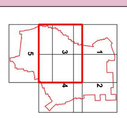

Zonizzazione - Intero territorio comunale

P.I. - 2022 - Variante n.3 - Prima Variante Parziale

maggio 2022

IL RESPONSABILE DEL SERVIZIO
Arch. Mery Mattarollo
UFFICIO DI PIANO
Dott.ssa Silvia Goggia
Dott.ssa Orietta Pierdonà
Dott. Giulio Mondin

REDATTORI DEL PIANO
Urb. Raffaele Gerometta, MATE /Progettista)
Gruppo di Lavoro e Valutazione
Ing. Elettra Lowenthal, MATE
Urb. Lisa De Gasper, MATE
Urb. Fabio Roman, MATE

PI - 2014 - PRIMA VARIANTE
Dott. Urb. Fernando Lucato, AUA
Ing. Luca Zanella, Studio Luca Zanella ingegnere
Dott. Geol. Alessandro Fabbroni, Geologo

PI - 2019 - SECONDA VARIANTE
Arch. Marisa Fantin, Archistudio
Dott. Urb. Francesco SBETTI, Sistema Snc
Dott. Geol. Simone BARBIERI, Geologo

IL SINDACO
Adalberto Bordin

Il SEGRETARIO
Dott.ssa Stella Bagliolid

IL DIRIGENTE DI SETTORE
Ing. Pier Antonio De Rovere

Comune di Montebelluna - Prot. num. 0026140 del 24-05-2022