







**LEGENDA**

-  Limite amministrativo del comune
-  Aree verdi intensive con numero identificativo
-  Distanze minime reciproche degli insediamenti zootecnici dai limiti della zona agricola
-  Distanze minime tra insediamenti zootecnici e residenze civili sparse
-  Distanze minime tra insediamenti zootecnici e residenze civili concentrate
-  Superficie aziendale con riferimento al numero di schede

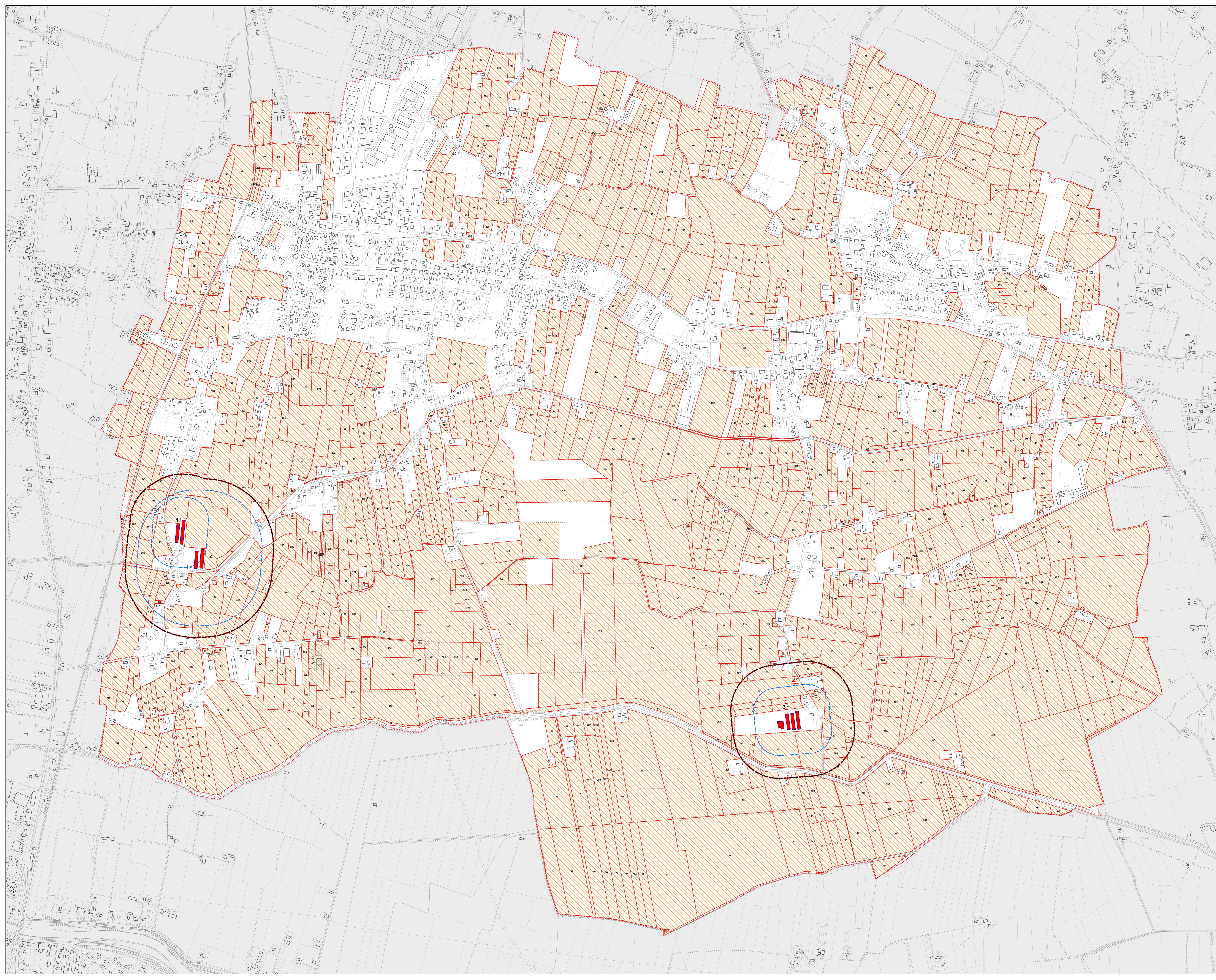

Regione del Veneto  
 Provincia di Padova

Comune di Arzergrande

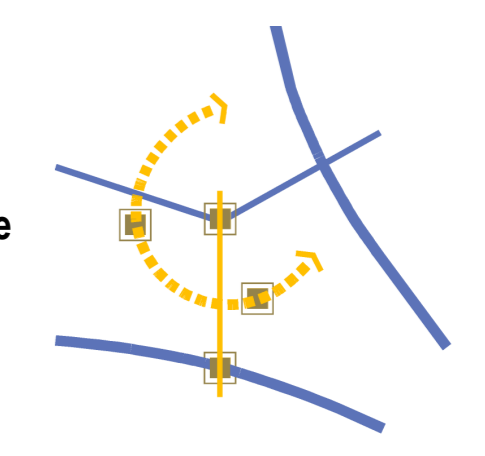

**P.I.**  
 Piano degli interventi  
 dei comuni  
 PATI "tra Brenta e Bacchiglione"

**A 1** 1:5.000

**ATTIVITA' E STRUTTURE PRIMARIE**  
 INTERO TERRITORIO COMUNALE

VARIANTE PARZIALE N.4 DEL PIANO DEGLI INTERVENTI

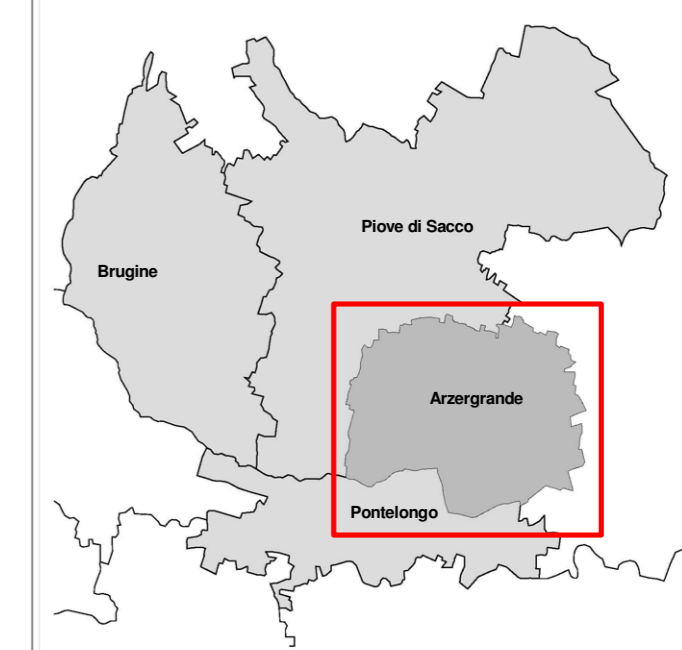

**Progettisti**  
 Urb. Francesco Finotto  
 Arch. Valler Granzotto

**Studio agronomico**  
 Dott. Edo. Stefano Lazzarin  
**Studio agronomico redattato**  
 Dott.ssa Alice Morandini

**Collaboratori**  
 Urb. Marco Rossato  
 Urb. Alberto Azzolina

**Comune di Arzergrande**  
 Sindaco:  
 Segretario:  
 Dirigente area tecnica:

Dott. Luca Sartori  
 Dott. Roberto Natale  
 Geom. Alessandro Ceccorullo

Redatto: Gennaio 2016  
 Adottato:  
 Approvato:

**PROTECO**  
 Soc. coop. r.l. Progettazione Tecnica Organizzata  
 30027 San Donà di Piave (Venizia) Via Cesare Battelli, 39 P. IVA 01853870275  
 tel 0421 54559 - fax 0421 54532 e-mail proteco@proteco.it www.proteco.it