

- LEGENDA**
- *** LOCALE DOTATO DI ASPIRAZIONE FORZATA TEMPORIZZATA
 - NUOVE OPERE
 - DEMOLIZIONI

PIANTA PIANO TERRA

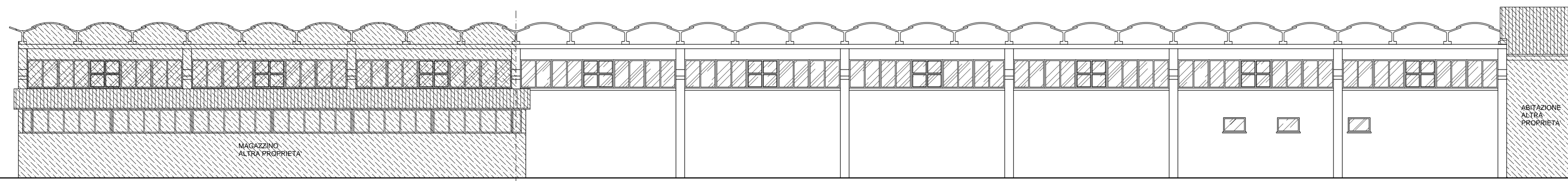

PROSPETTO EST

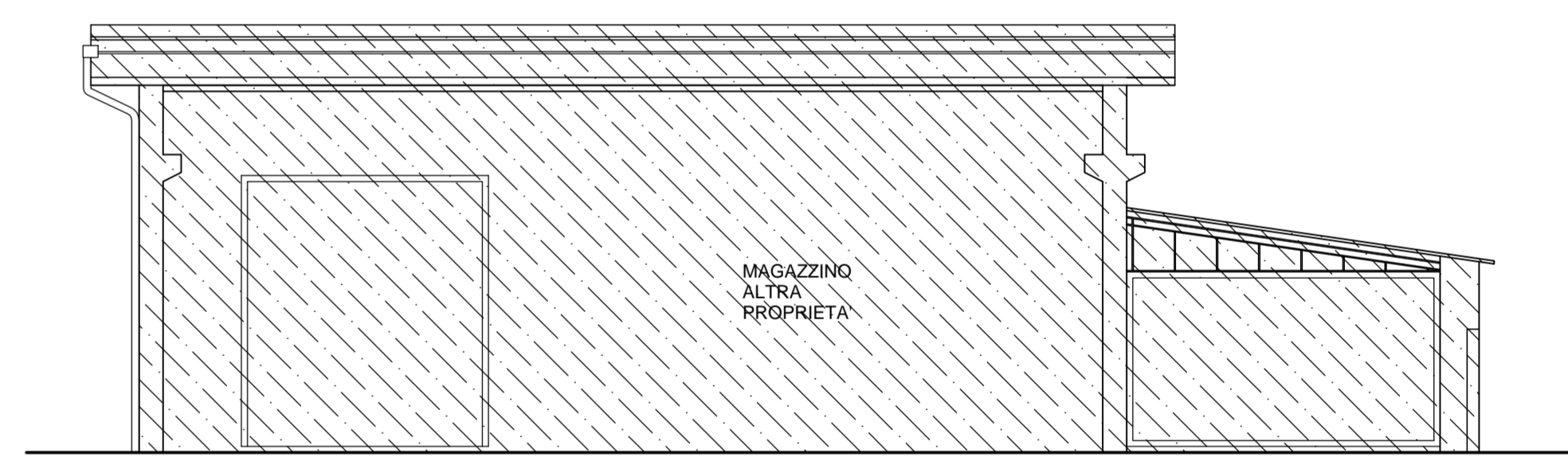

PROSPETTO SUD

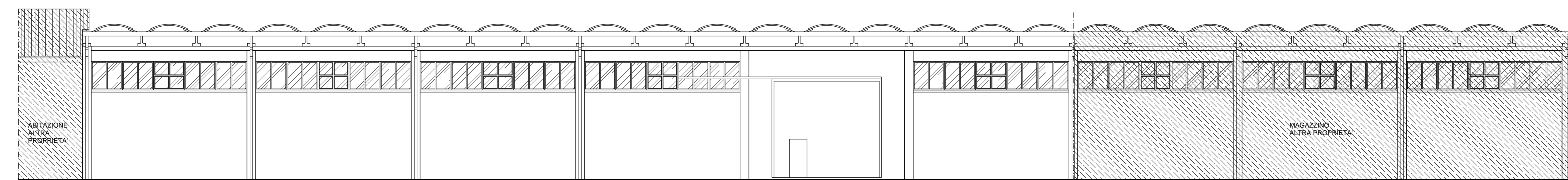

PROSPETTO OVEST

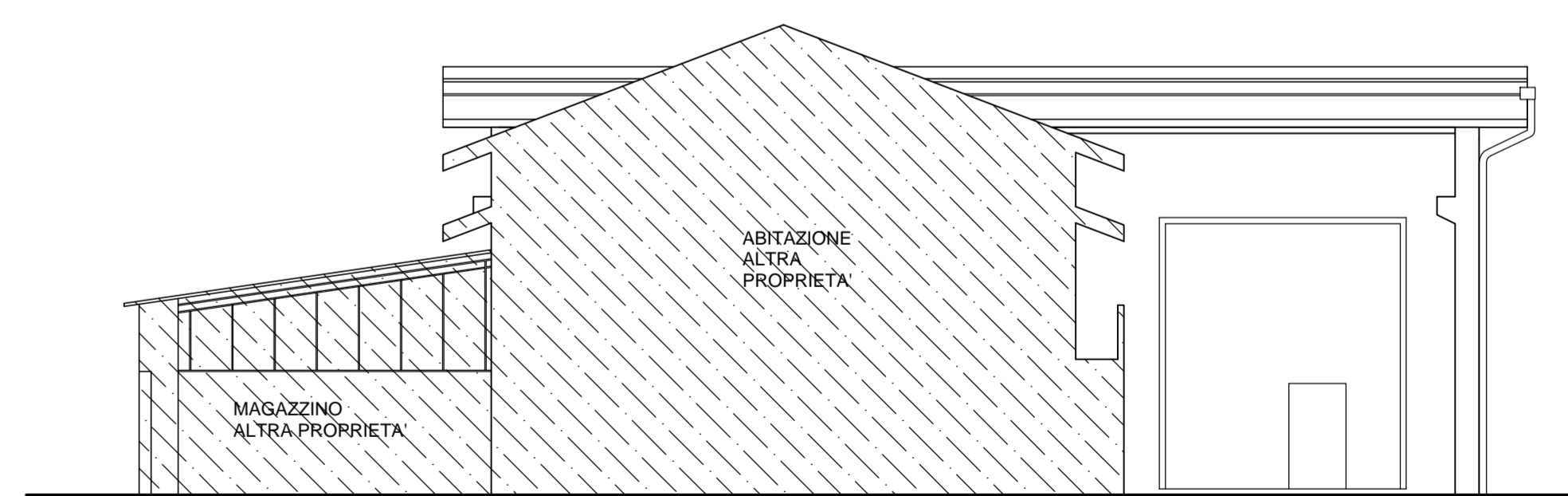

PROSPETTO NORD

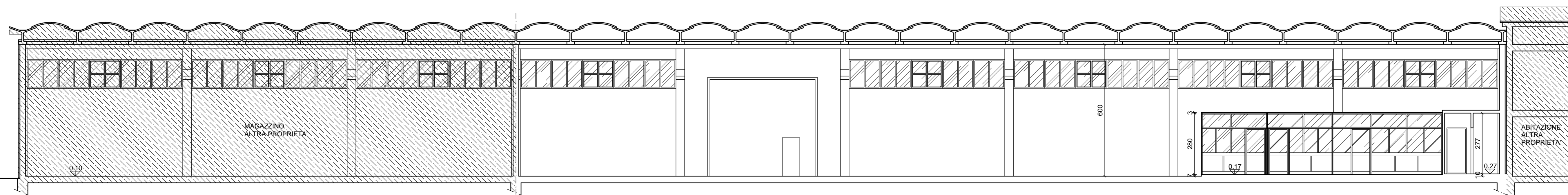

SEZIONE A-A

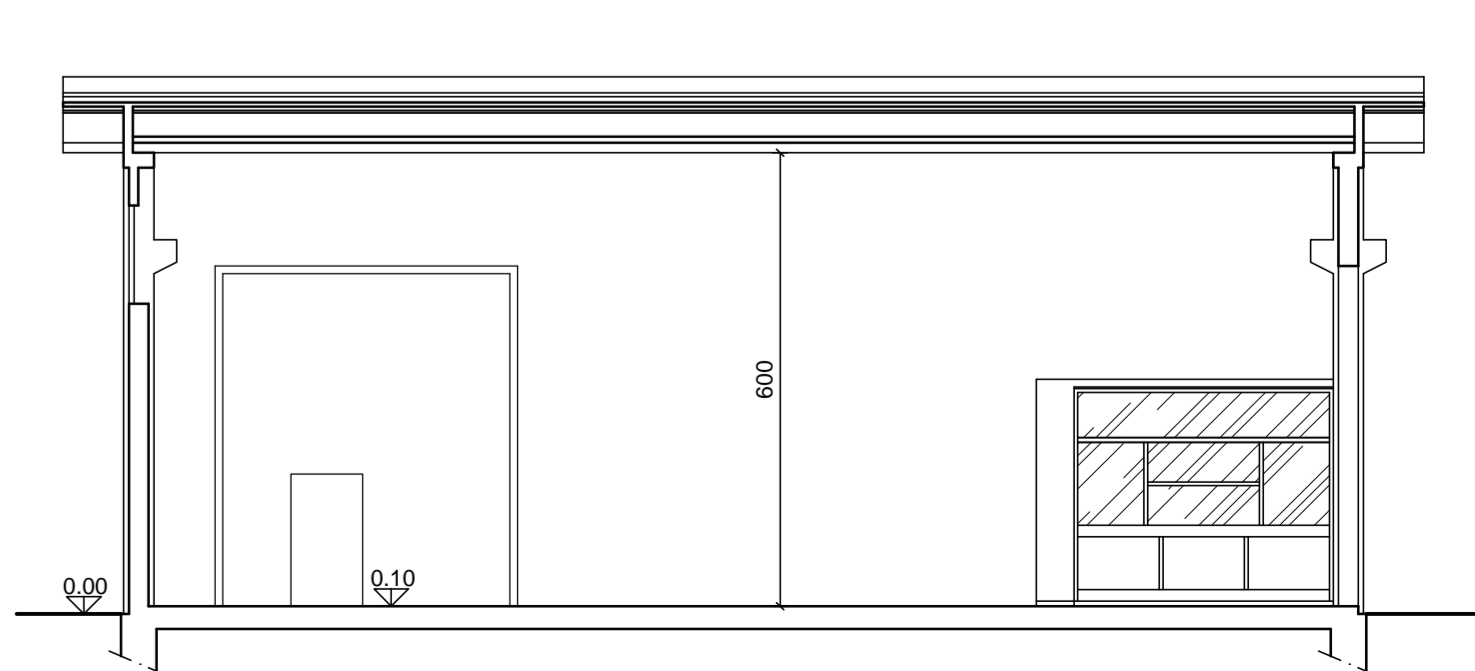

SEZIONE B-B

Spazio riservato al Comune

Firma

Grigoletto Antonio *Grigoletto Umberto*

Grigoletto Antonio *Grigoletto Umberto*

COMUNE DI ARZERGRANDE **PROVINCIA DI PADOVA**

Lavoro
PROGETTO PER PARZIALE CAMBIO DI DESTINAZIONE D'USO DA MAGAZZINO COMMERCIALE A LABORATORIO ARTIGIANALE IN ZONA IMPROPRIA AI SENSI DELLA L. 106/2011 ART. 5 COMMA 9

Committenti
DANTE GRAZIELLA - DURANTI LOREDANA
GRIGOLETTO ANTONIO - GRIGOLETTO UMBERTO

Progettista
Geom. PANIZZOLO GUIDO

Progettista
Arch. ALBERTIN LINDA

Tavola n. **3** Titolo **STATO DI FATTO PIANTE - PROSPETTI - SEZIONI**

Scala 1:100 Data No. Rif. 36/3/2015

STUDIO TECNICO **PANIZZOLO Geom. GUIDO**
 Via Alvisè Angeli, 4/2, 35020 CODEVIGO (PD) Tel.-Fax. 049/5817682
 Indirizzo E-mail : geometrapanizzolo@tin.it

ALBERTIN Arch. LINDA
 Via Villa del Bosco, 479 35029 PONTELONGO (PD) Cell. 340/3091930
 e-mail : albertinlinda.arch@virgilio.it