





LEGENDA

- *** LOCALE DOTATO DI ASPIRAZIONE FORZATA TEMPORIZZATA
-  SPAZIO DI MANOVRA
-  NUOVE OPERE
-  DEMOLIZIONI
-  EVENTUALE LAVABO SOSPESO IN CASO DI ADEGUAMENTO ALLA L. 13/89



PIANTA PIANO TERRA

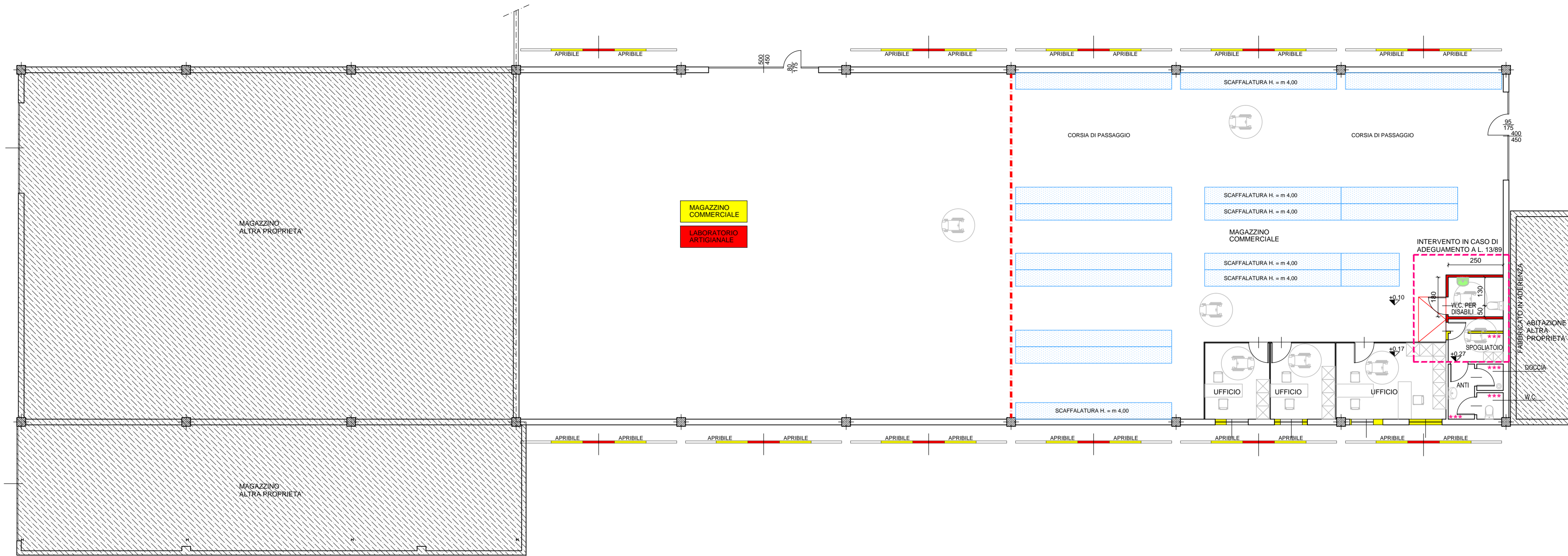
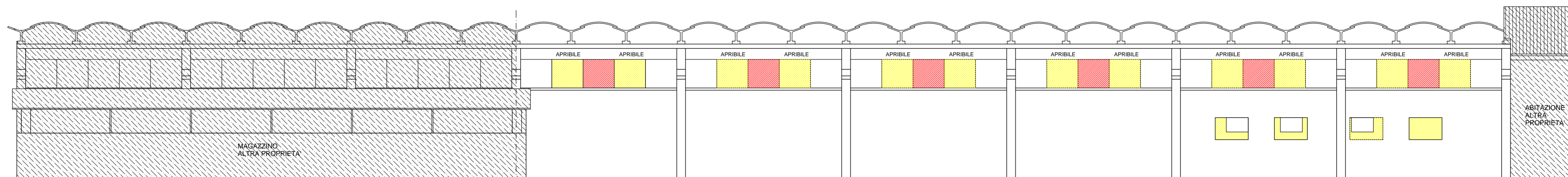

PROSPETTO EST

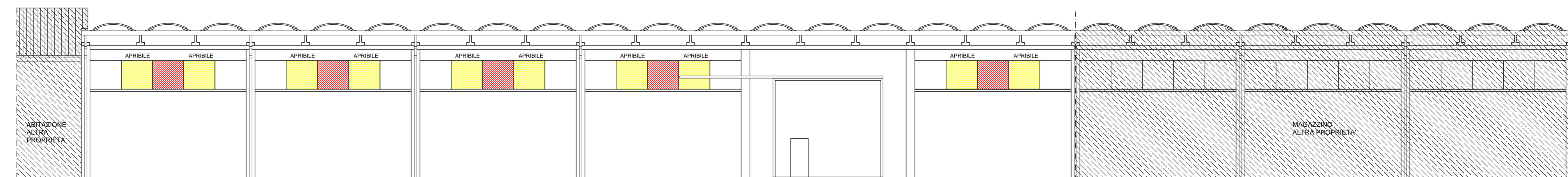

PROSPETTO OVEST

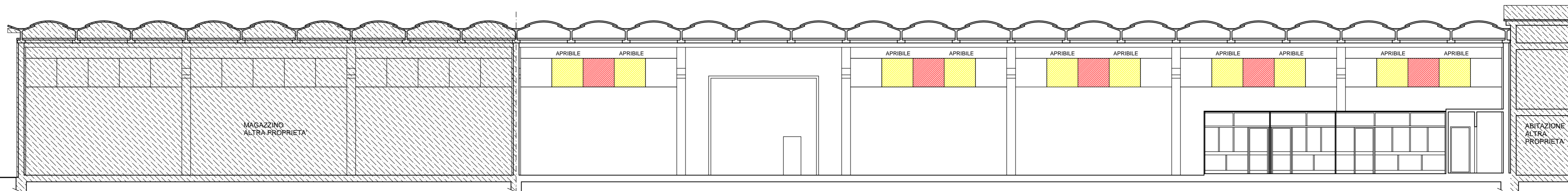



SEZIONE A-A

Spazio riservato al Comune

Firma

Grigoletto Antonio *Loredana Duranti*

Guido Panizzolo *Linda Albertin*

COMUNE DI ARZERGRANDE		PROVINCIA DI PADOVA	
Lavoro PROGETTO PER PARZIALE CAMBIO DI DESTINAZIONE D'USO DA MAGAZZINO COMMERCIALE A LABORATORIO ARTIGIANALE IN ZONA IMPROPRIA AI SENSI DELL' ART. 4 DEL D.P.R. N. 447/1998 E S.M.I.			
Committenti		Timbro progettista	
DANTE GRAZIELLA - DURANTI LOREDANA GRIGOLETTO ANTONIO - GRIGOLETTO UMBERTO			
Progettista			
Geom. PANIZZOLO GUIDO		Timbro progettista	
Progettista			
Arch. ALBERTIN LINDA			
Tavola n.	Titolo	Data	Ns. Rif.
5	COMPARATIVA - ADEGUAMENTO ALLA L.13/89 PIANTA - PROSPETTI - SEZIONI		363/2015
Scala 1:100			
STUDIO TECNICO			
PANIZZOLO Geom. GUIDO			
Via Alvise Angeleri, 4/2 35020 CODEVIGO (PD) Tel.-Fax. 049/5817882 Indirizzo E-mail : geometrapanizzolo@tin.it			
ALBERTIN Arch. LINDA			
Via Villa del Bosco, 479 35029 PONTELONGO (PD) Cell. 340/3091930 e-mail : albertinlinda.arch@virgilio.it			