

LEGENDA	
	Limite amministrativo del comune
	Arboricoltura da legno
	Bosco di latifoglie
	Ortolini in pieno campo
	Ortolini in serra o sotto plastica in aree irrigue
	Seminativi in aree irrigue
	Sistemi colturali e parcelletti complessi
	Superfici a copertura erbacea: graminacee non soggette a rotazione
	Vigneti
	Fibri

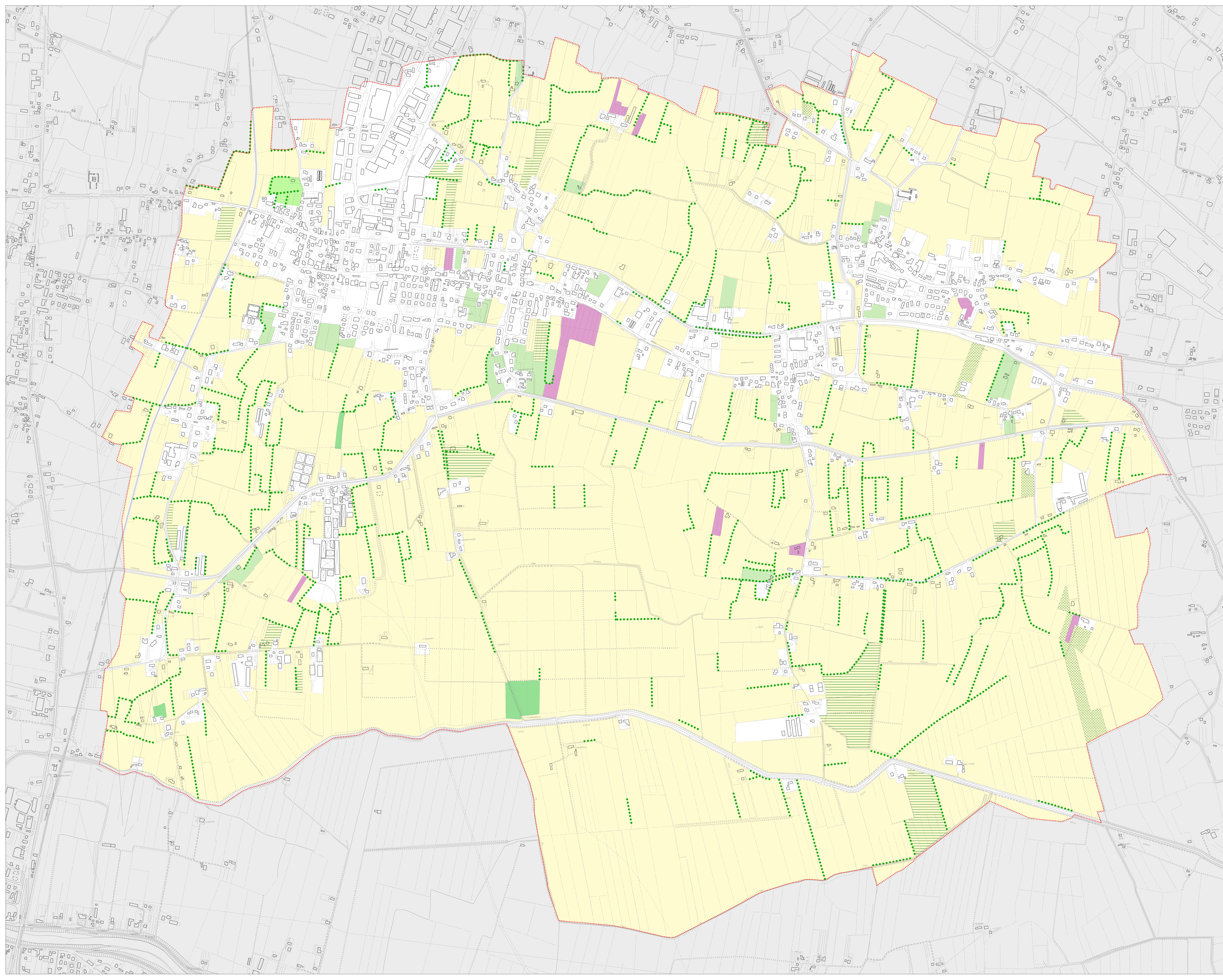

Regione del Veneto  
 Provincia di Padova

Comune di Arzergrande

**P.I.**  
 Piano degli interventi  
 dei comuni  
 PATI "tra Brenta e Bacchiglione"

Scala: **A 2** **1:5.000**

**CARTA DELLE COMPONENTI FISICHE DEL PAESAGGIO AGRARIO**  
 INTERO TERRITORIO COMUNALE  
 VARIANTE PARZIALE N.4 DEL PIANO DEGLI INTERVENTI

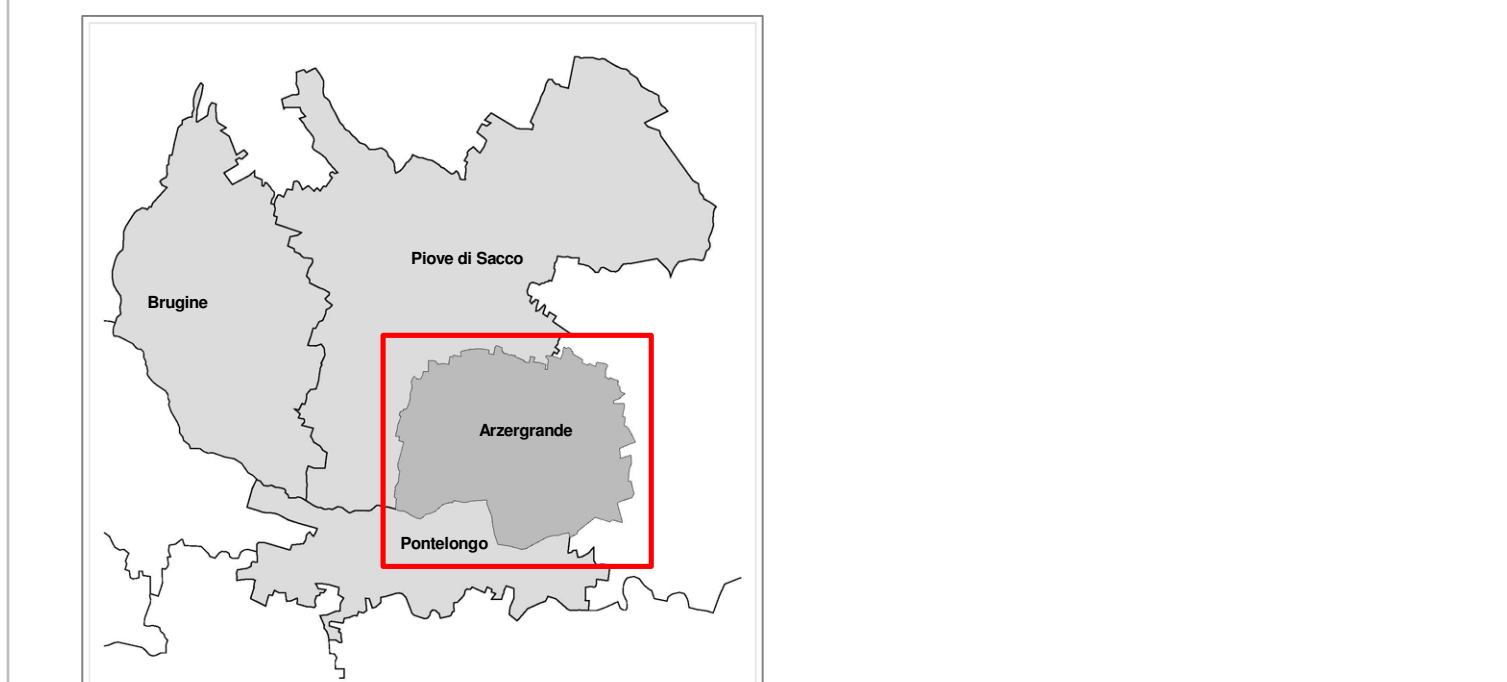

**Progettisti**  
 Urb. Francesco Finotto  
 Arch. Valter Granzotto

**Studio agronomico**  
 Dott. For. Stefano Lazzarin  
**Studio agronomico redattato**  
 Dott.ssa Alice Morandini

**Collaboratori**  
 Urb. Marco Rossato  
 Urb. Alberto Azzolina

**Comune di Arzergrande**  
 Sindaco: Dott. Luca Sartori  
 Segretario: Dott. Roberto Natale  
 Dirigente area tecnica: Geom. Alessandro Cicconello

Redatto: Gennaio 2016  
 Adottato:  
 Approvato: