

SECONDO PIANO DEGLI INTERVENTI

AGGIORNAMENTO CARTOGRAFICO E ADEGUAMENTO NORMATIVO



Documento informativo fornito gratuitamente ai sensi del D. Lgs. 82/2005 e s.m.i. e norme correlate. Espone soltanto informazioni generali e non vincolanti.

studio **m** STUDIO DI PROGETTAZIONE URBANA E PIANIFICAZIONE TERRITORIALE
SISTEMI INFORMATIVI TERRITORIALI E VALUTAZIONE AMBIENTALE
Via Venezia 10, San Giovanni Ilarione (VR) - Tel. 0445/770200 - Email: info@studio-m.com
D.P.A.P.C. della Provincia di Verona n. 993 C/1 - RMT N. 66511/2157 P.I. 027/208/237
Gruppi lavoro: arch. Andrea Mantovani, arch. Cesare Mantovani, pian. urb. Fabio Brunetti, arch. Zaira Valentini Mantovani

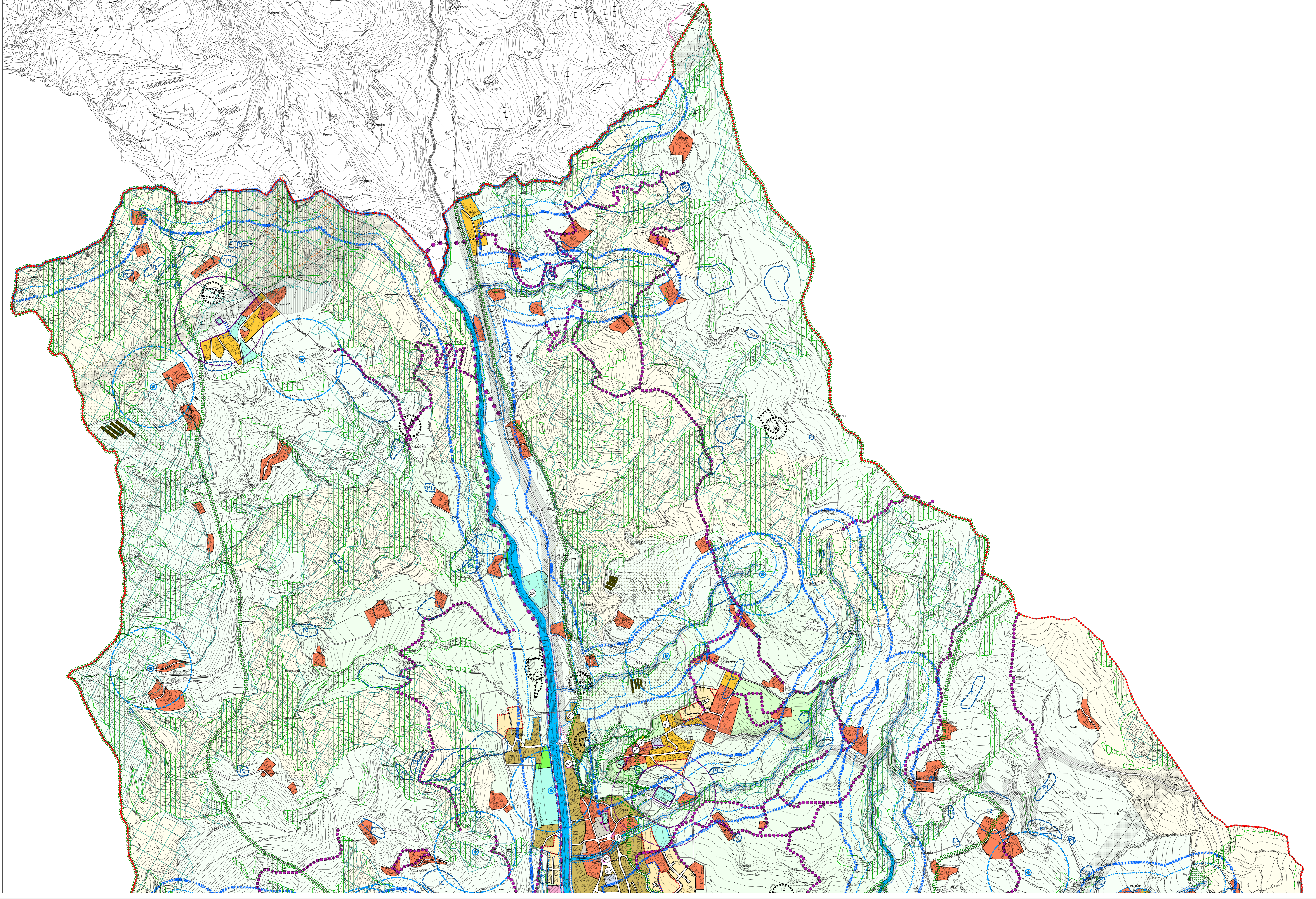

LEGENDA

- Confine Comunale**
- Atti Territoriali Originari**
 - ATO 1C, Predisporre ovest
 - ATO 2C, Predisporre centro
 - ATO 3C, Predisporre est
 - ATO 4C, Predisporre sud
 - ATO 5C, Consolidare S. Giovanni Ilarione
 - ATO 6C, Consolidare Casale
 - ATO 7C, Privatizzare Casapaglia
- Viso di Pianificazione territoriale, base di rispetto**
 - Viso di pianificazione (D.Lgs. 42/2004 art. 10)
 - Viso di integrità - foresta (R.D. 30/12/1923 n. 3287)
 - Viso di piano (D.P.C.M. 20/12/1988 base territorio comunale)
 - Viso Paesaggistico (D.Lgs. 42/2004 art. 142 lett. c) - Corsi d'acqua
 - Viso Paesaggistico (D.Lgs. 42/2004 art. 142 lett. f) - Parco Naturale Regionale della Lessinia
 - Viso Paesaggistico (D.Lgs. 42/2004 art. 142 lett. m) - Viso antropologico
 - Viso Difettuosità forestale (art. 15 L.R. 82/2019)
 - Atti di tutela di beni regionali (PTSC art. 16)
 - Atti di tutela di beni regionali (PTSC art. 16)
 - Atti di tutela di beni regionali (PTSC art. 16)
 - P1 - Pendenza moderata
 - P2 - Pendenza
 - P3 - Pendenza elevata
 - P4 - Pendenza elevata
 - Cm
 - Piani di pianificazione
- Sistema geologico, paesaggistico e ambientale**
 - Zona di tutela del centro storico (L.R. 10/2004 art. 41)
 - Area di tutela a rischio inneschi da incendi
 - Siti a rischio archeologico
 - Area di salvaguardia urale
 - Sottosola E1
 - Sottosola E2
 - Sottosola E3
 - Sottosola E5
- Sistema residenziario consolidato - Territorio urbano storico residenziale pubblico e pubblico**
 - Zona A - Centri storici e nuclei storici
 - Centri storici
 - Zona B1 - Completamento Edilizio
 - Zona B2 - Completamento Edilizio
 - Zona C1 - RPA Vigente
 - Zona C2
 - Zona C2a - Espansione residenziale
 - Zona C2b - Espansione residenziale
 - Zona D1 - Prodotto di Completamento
 - Zona D2 - Prodotto di Espansione
 - Atti produttivi dei beni pareri (L. 11/1997)
 - Area con vincolo di piano urbanistico
 - Piano vigente in corso di realizzazione
 - Piano ancora vigente solo per la parte normata, in corso di attuazione per la parte di attuazione
 - Atti Accordo pubblico - privato
 - Zona Fu - Area per l'abitazione
 - Zona Fu - Area per alloggiamento di interesse comune
 - Zona Fu - Area per abitazione a parte e per il gioco e lo sport
 - Zona Fu - Area per parcheggio
 - Zona di Verde Privato di tutela
- Sistema delle mobilità**
 - Passaggio pedonale
 - Passaggio ciclistico