Regione Veneto
Provincia di Verona

COMUNI DI:
MONTECCHIA DI CROSARA
RONCA'
SAN GIOVANNI ILARIONE
VESTENANOVA

P.A.T.I.
dell' Alpone
L.R. 23/04/2004 n. 11 art. 16

Elaborato
Scala: 1:10.000
4

CARTA DELLE TRASFORMABILITA'

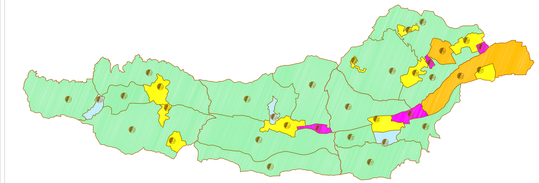

DEFINIZIONE DEGLI A.T.O.

	Comune di Montecchia di Crosara	Comune di Ronca	Comune di San Giovanni Ilarione	Comune di Vestenanova
Ambiente di ATO con prevalenza dei caratteri insediativi consolidati	ATO 1b Calvarin e sud	ATO 1B Pradon/Bella sud	ATO 1c Pradon/Bella sud	ATO 2c Monte / sud
	ATO 2b Pradon/Bella centro	ATO 2B Pradon/Bella sud	ATO 2c Pradon/Bella centro	ATO 2d Lombardi Croce
	ATO 3d Pradon/Bella est	ATO 3B Pradon/Bella sud	ATO 3c Pradon/Bella sud	ATO 3d Pradon/Bella sud
			ATO 4c Pradon/Bella sud	ATO 4d Pradon/Bella centro
Ambiente di ATO con prevalenza dei caratteri ad elevata sostenibilità e trasformazione di riconversione	ATO 5b Pellizzara	ATO 5B Pellizzara		
Ambiente di ATO con prevalenza dei caratteri ad elevata sostenibilità e trasformazione	ATO 6b Consolidato Pellizzara di Colloredo	ATO 6B Consolidato Ronca	ATO 6c Consolidato Ronca/Campo Marzio	ATO 6d Consolidato Vestenanova
	ATO 7b Consolidato Puiatte	ATO 7B Consolidato Ronca		ATO 7d Consolidato Vestenanova
		ATO 7B Consolidato Ronca		ATO 7d Consolidato Vestenanova
		Consolidato Ronca Ronca sud		
Ambiente di ATO con prevalenza dei caratteri insediativi produttivi e/o misti	ATO 8b Consolidato Castello		ATO 8C Consolidato Castello	ATO 8d Consolidato Rocca
Ambiente di ATO con prevalenza dei caratteri ambientali	ATO 9b Consolidato Alloi	ATO 9B Pradon/Le Castellaga	ATO 9C Pradon/Le Castellaga	
		ATO 10B Pradon/Le Tezzare		

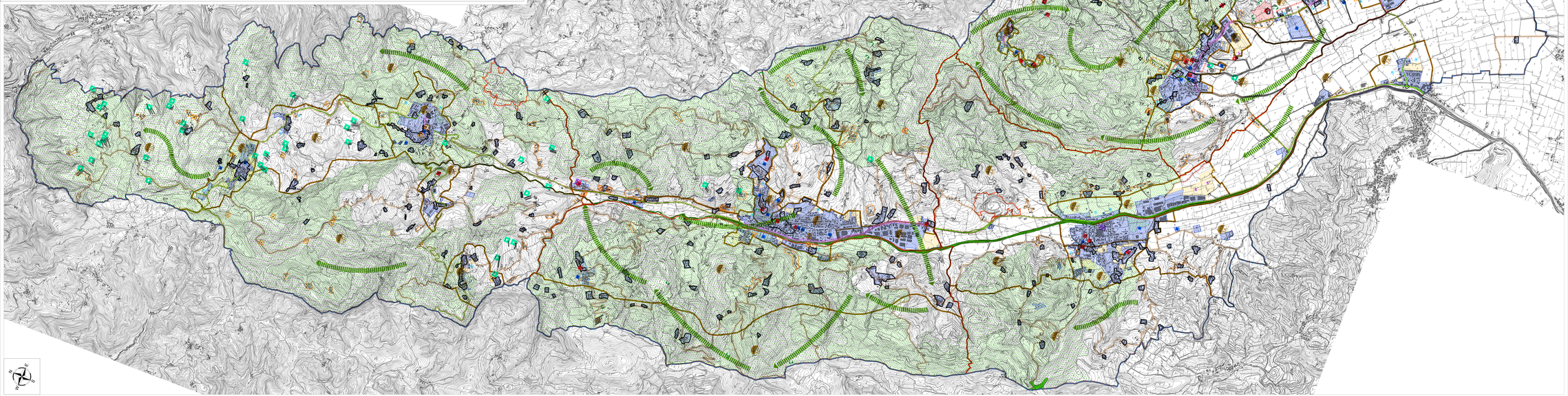

Scala 1:10.000 — 4

CARTA DELLE TRASFORMABILITA'

LEGENDA — N.T.

- Confini Comunali
- Confine del P.A.T.I.
- Individuazione degli A.T.O. — Art. 5

Azioni Strategiche

- Aree di urbanizzazione consolidata — Art. 15,2
- Aree della Programmazione e Pianificazione Urbanistica — Art. 15,3
- Ambiti dell'edificazione diffusa — Art. 15,5
- Interventi di riqualificazione e riconversione — Art. 10,2
- Aree per interventi di recupero e riqualificazione ambientale — Art. 10,2
- Elementi di degrado ambientale — Art. 15,8
- Interventi di ricimbro del territorio agricolo; mitigazione dell'impatto ambientale delle strutture — Art. 10,1
- Limiti fisici alla nuova edificazione — Art. 15,6
- Linee preferenziali di sviluppo insediativo — Art. 15,4
- Specifiche destinazioni d'uso
  C = Commerciale / P = Produttivo / A = Alberghiero — Art. 15,5
- Servizi comunali di maggior rilevanza — Art. 15,10
- Connessioni viabilistiche da riorganizzare — Art. 17,1
- Interventi di riqualificazione viaria a scala urbana — Art. 15,11
- Viabilità di distribuzione (Strade Provinciali) — Art. 17,2
- Piste ciclabili di progetto — Art. 17,2

Azioni Strategiche della rete dell'ospitalità e visitazione del territorio

- Direttrici preferenziali per l'organizzazione della rete dell'ospitalità e la visitazione del territorio aperto — Art. 11,1

Azioni di tutela

- Corridoi ecologici secondari — Art. 9,1
- Aree di elevato pregio ambientale - Aree nucleo — Art. 9,2
- Aree di connessione naturalistica — Art. 9,3
- Barriere infrastrutturali — Art. 9,4
- Centri Storici — Art. 13,1
- Edifici e complessi di valore monumentale-testimoniale — Art. 13,2
- Villa Veneta
  La Pisenta - Ronca — Art. 13,2
- Contesti figurativi e pertinenza dei principali complessi storico - monumentali — Art. 14,1
- Corni visuali — Art. 9,5
- Elementi dell'Archeologia Industriale — Art. 13,4

PROGETTISTA
ROBERTO SERGIO ARCHITETTO
collaboratori: geol. ter. Lorenzo Pellegrini Cipolla
arch. Daniel Michelutti
ANDREA MANTOVANI ARCHITETTO
collaboratori: arch. Daniel Michelutti
arch. Ing. Luca Poiesi
arch. Luca Pozzar

CONSULENZE SPECIALISTICHE
Paolo Mancini
Geologia
R.S.E. S.r.l.
Valutazione Ambientale
Arch. Orietta Rossanese
Valutazione Ambientale Strategica
Ing. Mauro Stasolla
Rete Ecologica
Ing. Lorenzo Lazzaro
Valutazione Ambientale Strategica

Comune di Montecchia di Crosara — Comune di Ronca
Ing. Giuseppe Cimolai — Arch.ssa Lucilla Mercadini
Comune di San Giovanni Ilarione — Comune di Vestenanova
geom. Domenico Dal Cero — Ing. Erik Dalla Vecchia
Progettista — Progettista
arch. Andrea Marchiorati — arch. Roberta Storgato
Resp.le Progettaz. Integrata — Resp.le Progettaz. Integrata

gennaio 2009