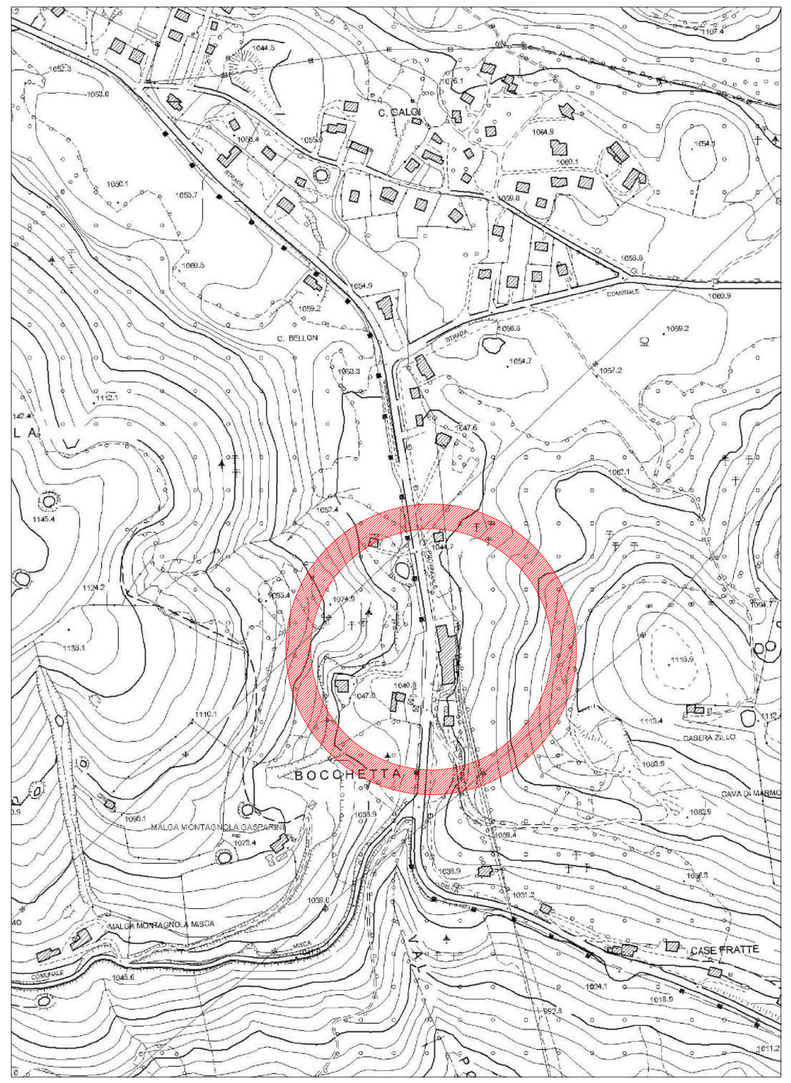
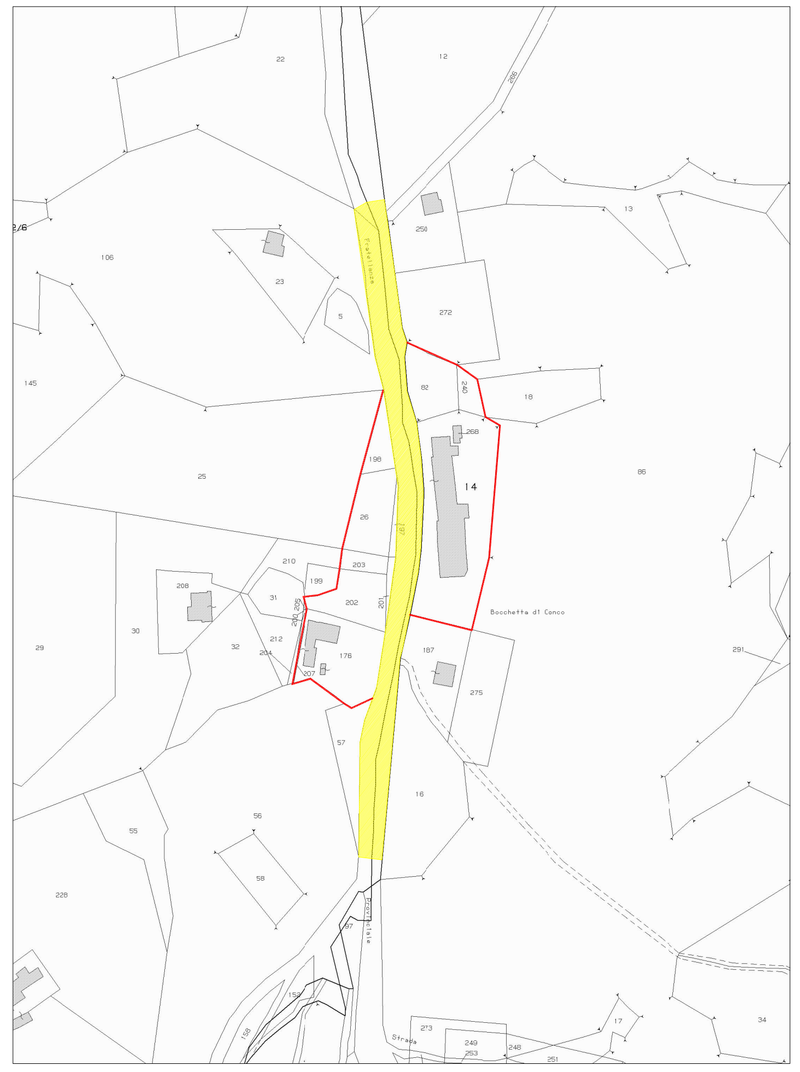
ESTRATTO CTR



PLANIMETRIA CATASTALE



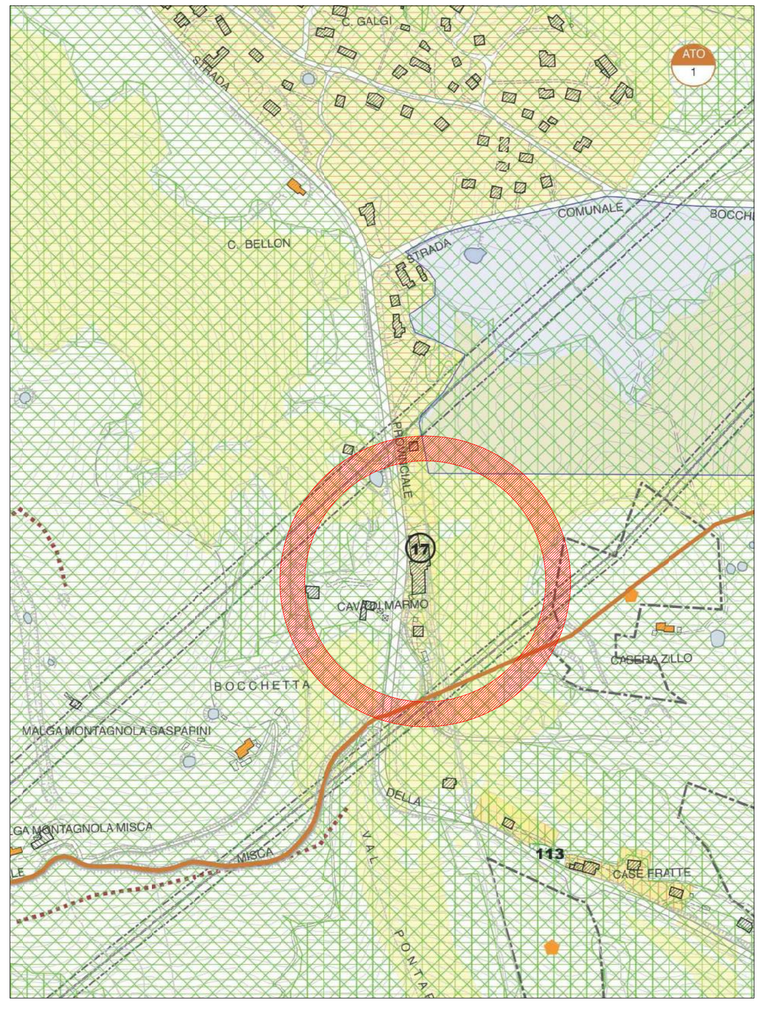
PLANIMETRIA DI DETTAGLIO CON INDIVIDUAZIONE AREE OGGETTO DI TRASFORMAZIONE URBANISTICA
Scala 1:500

LEGENDA :

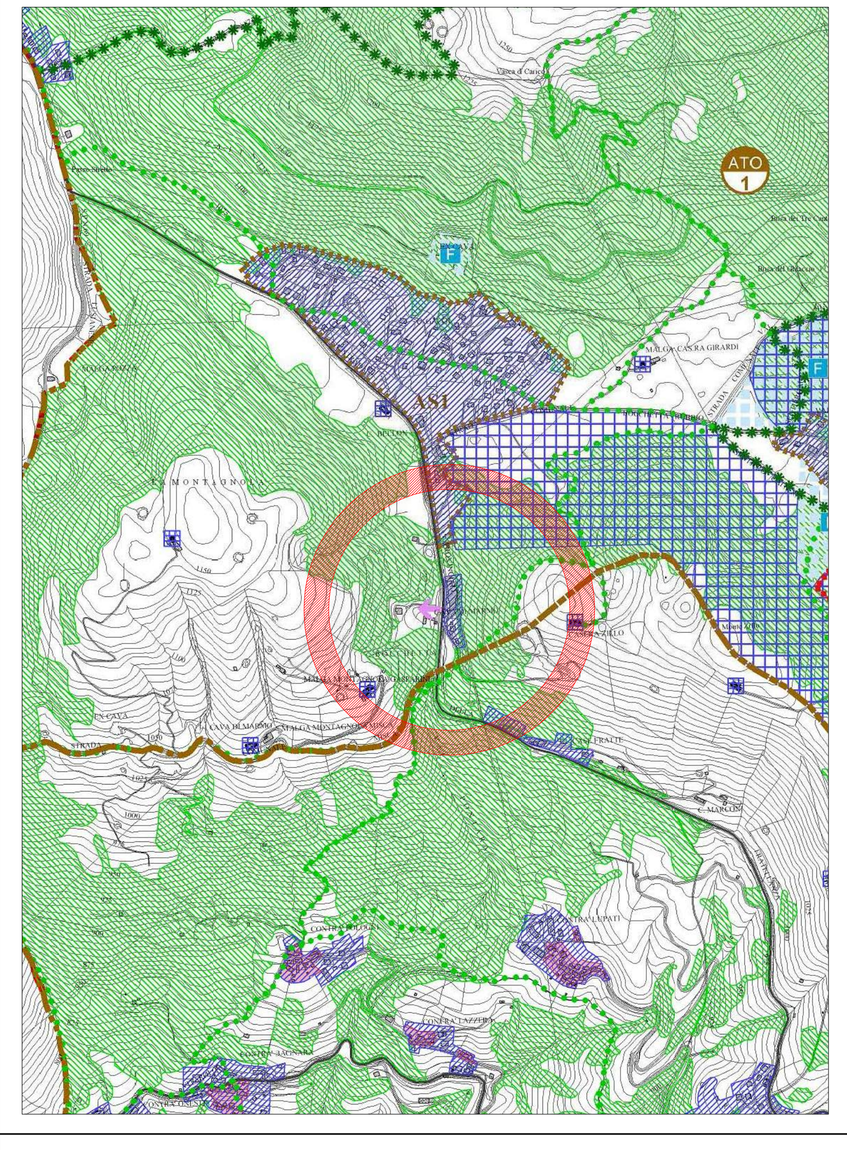
- AREA A PARCHEGGIO INVARIATA (1061 MQ).
- SEDE STRADALE DI PROGETTO. NEL P.I. AREA A PARCHEGGIO E AREA AGRICOLA (1015 MQ)
- AREA DI PERTINENZA DELL'ATTIVITA' ALBERGHIERA. NEL P.I. SEDE STRADALE (843 MQ)
- ZONA DI ESPANSIONE RESIDENZIALE "C/2" INVARIATA COME DA P.I.



P.I.



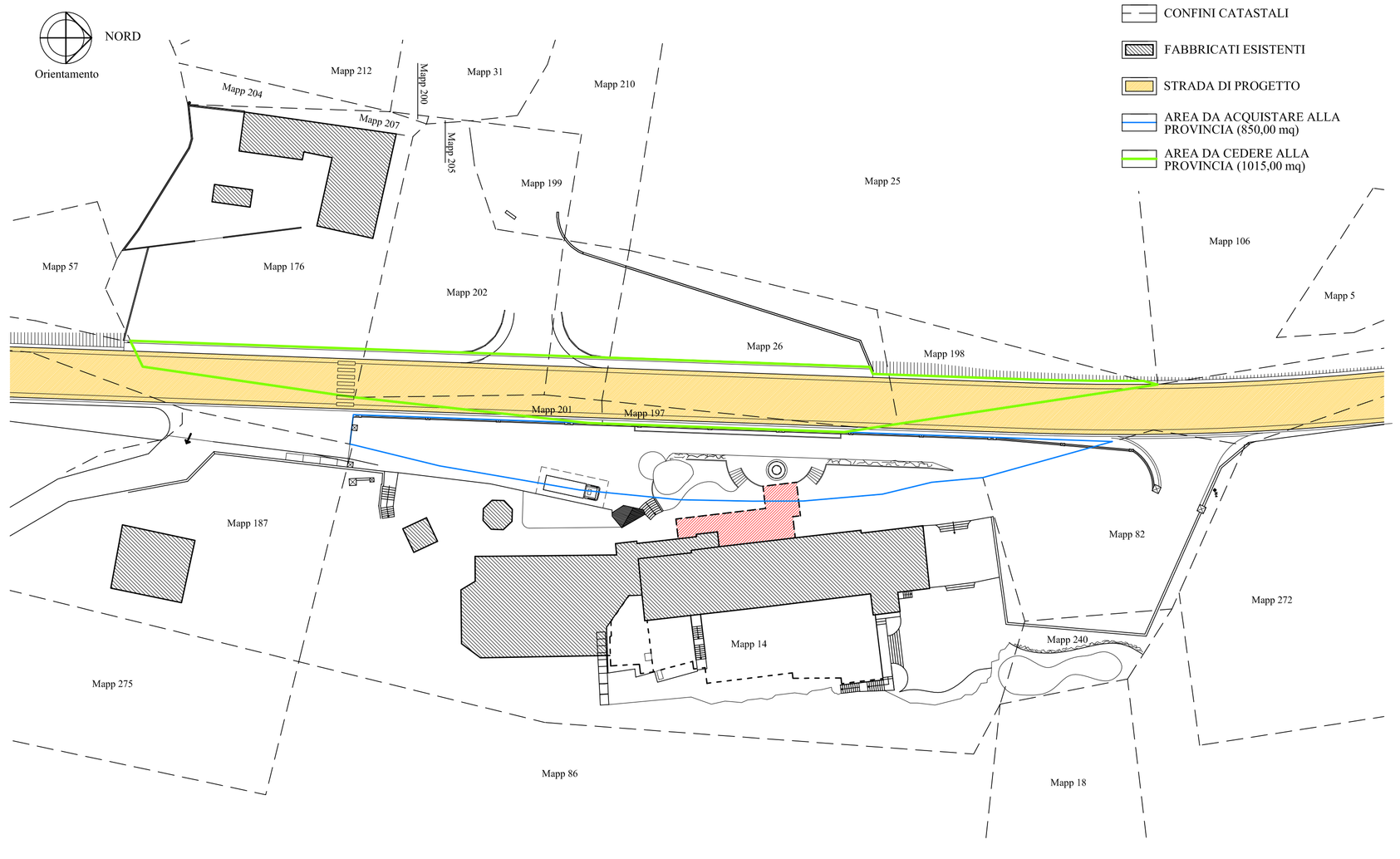
P.A.T.



PLANIMETRIA CON AREE DA PERMUTARE CON LA PROVINCIA Scala 1:500

LEGENDA :

- AMPLIAMENTO FABBRICATO DI PROGETTO
- CONFINI CATASTALI
- FABBRICATI ESISTENTI
- STRADA DI PROGETTO
- AREA DA ACQUISTARE ALLA PROVINCIA (850,00 mq)
- AREA DA CEDERE ALLA PROVINCIA (1015,00 mq)



Comune di	CONCO	Foglio n.	6
Provincia di	VICENZA	Mappali n.	26-176-197-198-201-202-203
Localita'	BOCCHETTA	Foglio n.	7
		Mappali n.	14-82-240

PROGETTO DI RISTRUTTURAZIONE INTERNI CON AMPLIAMENTO FABBRICATO, RISTRUTTURAZIONE ESTERNI CON REALIZZAZIONE PISCINA, CREAZIONE NUOVO PARCHEGGIO E RETTIFICA STRADA PROVINCIALE

Tavola 01	ESTRATTO CTR, PLANIMETRIA CATASTALE, STRALCIO PIANO DEGLI INTERVENTI, STRALCIO P.A.T., PLANIMETRIA CON AREE OGGETTO DI TRASFORMAZIONE URBANISTICHA E PLANIMETRIA CON AREE DI PERMUTA CON LA PROVINCIA

Ditta: LA BOCCHETTA DI CRESTANI NADIA E CHIARA s.n.c.	Il Committente LA BOCCHETTA" di Crestani Nadia e Chiara s.n.c. Via Bocchetta, 1 - 36020 CONCO (VI) Tel. 0424/787417 Cod. Fisc. e P.IVA 03715750247 Email: labocchetta@labocchetta.it	Il Progettista ORDINE DEGLI ARCHITETTI PIANIFICATORI PAESAGGISTI E CONSERVATORI DELLA PROVINCIA DI VICENZA dott. arch. RONZANI NEREO n. 1051 sez. A
Data: MAGGIO 2018	Scala: 1:5000 - 1:2000 - 1:500	Riferimento : La Bocchetta/ Prog_2017/ 04_Integr/ Impianti tecnologici_01

Studio Tecnico geom. Nereo Ronzani
Via Roma 30, 36046 Lusiana (VI) Tel. e Fax. 0424/407311 - Via L. Cappellari 19, 36062 Conco (VI) Tel. e Fax. 0424/704129