COMUNE DI NOGAROLE VICENTINO
PROVINCIA DI VICENZA

VARIANTE 2003

PIANO REGOLATORE GENERALE
1995

TAVOLA 13 1 1

INTERO TERRITORIO COMUNALE

SCALA 1:5.000

IL SINDACO

IL SEGRETARIO

IL PROGETTISTA

Adozione con Deliberazione del Consiglio Comunale n° 10 del 29/03/1995

Approvazione con modifiche d'ufficio della Giunta Regionale del Veneto con deliberazione n° 23 del 09/01/1996

Deduzioni di G.R.V. n. 3130 del 18.10.2005

AUA
associazione urbanisti associati
Ruggero Faccin architetto
Ruggero Marzotto architetto
Fernando Lucato urbanista

strada Postumia 139, 36100 Vicenza
Tel/fax 0444/535660 535037
info@auaprojects.com
P.IVA 02522530249

LEGENDA

Z.T.O. Residenziali

- Zona A
- Zona B
- Zona C1
- Zona C2

Codice di Zona
Numero identificativo di Zona

Z.T.O. Destinate ad attività produttive

- Zona D1
- Zona D2
- Zona D3

- Attività produttiva da bloccare
- Attività produttiva da confermare - Ampliamento parametrico - art. 33/2 N.T.A.
- S.P.= Attività produttiva da confermare - Ampliamento determinato - art. 33/2 N.T.A.
- Attività produttiva da trasferire

Z.T.O. Destinate all'attività agricola

- Zona E1
- Zona E2
- Zona E3

Perimetro nuclei rurali

ZONE F: Zone destinate alla realizzazione di servizi ed attrezzature pubbliche e/o di uso pubblico

- Aree per l'istruzione (F1)
- Aree per attrezzature di interesse comune (F2)
- Aree attrezzate a parco, gioco e sport (F3)
- Aree a parcheggio (F4)
- Aree per servizi speciali (F5)

Indicazione tipo di attrezzatura

Strumenti urbanistici attuativi

- Piano di Lottizzazione convenzionato vigente
- Obbligo di progettazione unitaria
- Obbligo strumento urbanistico attuativo

Fasce di rispetto e aree sottoposte a vincolo

- Fascia di rispetto cimiteriale
- Verde Privato
- Vincolo monumentale
- Vincolo ambientale-paesaggistico
- Vincolo forestale-idrogeologico
- Vedi art. 66 Regolamento Edilizio

Viabilità

- Viabilità di progetto

Indicazioni puntuali
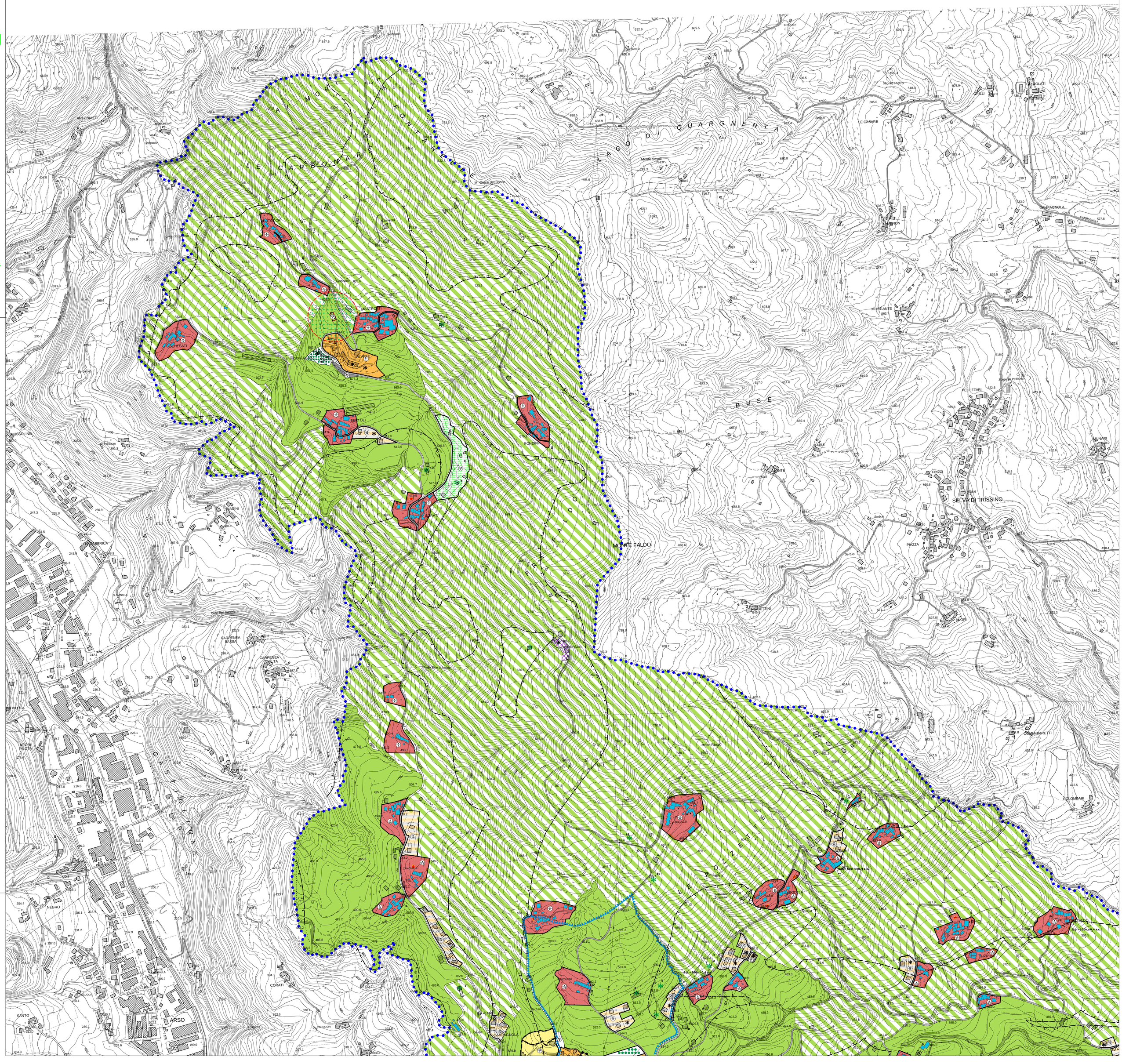
- Zona A - Categoria d'intervento conservazione tipologica
- Schede puntuali d'intervento
- XY Edifici non piu' funzionali alla conduzione del fondo
- Confine Comunale