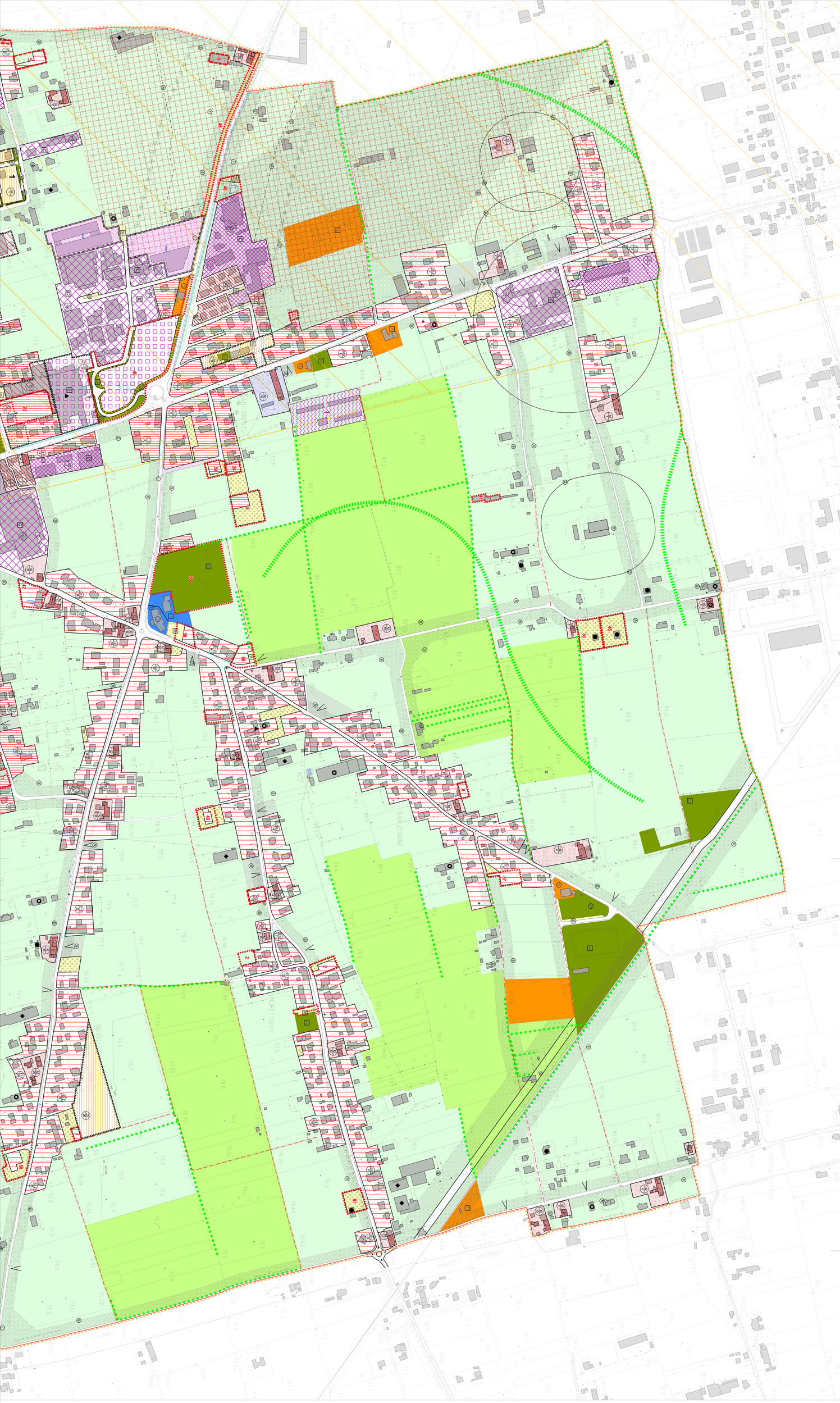

2a

SCALA 1:2000

CARTOGRAFIA DI PIANO - TAVOLA NORD

Elaborato adeguato alla D.C.C. di approvazione n. 59 del 06/12/2019

PIANO DEGLI INTERVENTI - VARIANTE N. 9

dicembre 2019

Sindaco e Assessore Urbanistica-Edilizia Privata
dott.ssa Morena Martini

Progettista
dott. Adriano Ferraro
Responsabile Ufficio Tecnico

Progettista
ing. Luca Zanella

Realizzazione DB Geo: GREEN GeoMedia
STUDIO LUCA ZANELLA INGEGNERE
STRADA CORNE, 14a 37024 Caselle di Sommacampagna

TAVOLA

COMUNE DI ROSSANO VENETO - VI

PI 2019

PIANOREGOLATORECOMUNALE - PIANODEGLIINTERVENTI