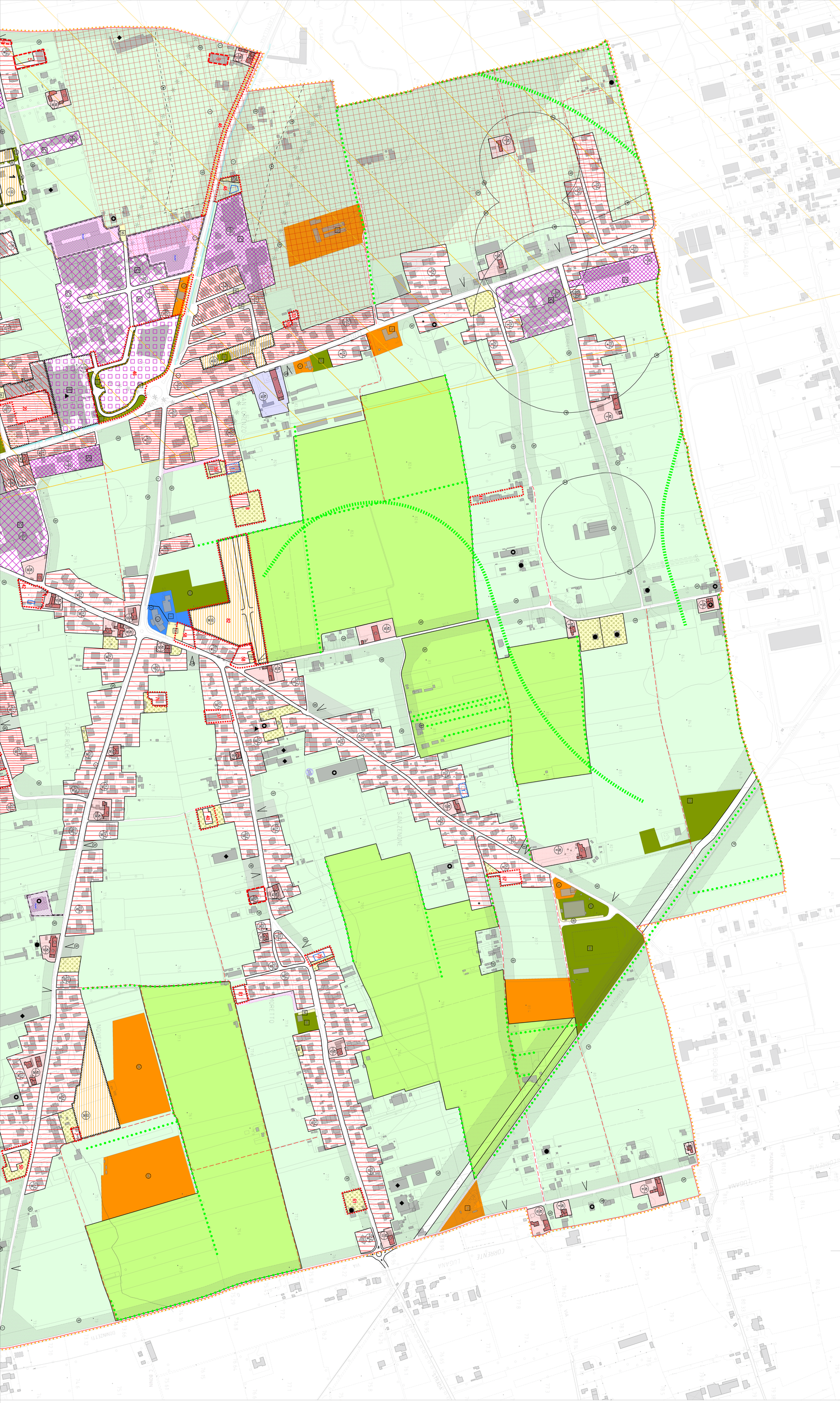

TAVOLA **2a** SCALA 1:2000

CARTOGRAFIA DI PIANO - TAVOLA NORD

Elaborato adeguato alla D.C.C. di approvazione n. 8 del 02/03/2022

PIANO DEGLI INTERVENTI - VARIANTE N. 10

marzo 2022

Sindaco e Assessore Urbanistica-Edilizia Privata
dott.ssa Morena Martini

Progettista
dott. Adriano Ferraro
Responsabile Ufficio Tecnico

Progettista
ing. Luca Zanella

Realizzazione DB Geo: GREEN GeoMedia
STUDIO LUCA ZANELLA INGEGNERE
STRADA CORE, 14a 31044 Levico (TR) studio@lzi.it

COMUNE DI ROSSANO VENETO - VI | **PI 2021** | PIANOREGOLATORECOMUNALE - PIANODEGLIINTERVENTI