COMUNE DI ROTZO
Provincia di Vicenza

PRIMO **P.I.** PIANO DEGLI INTERVENTI

Elaborato				Scala
	2	2		1:5.000

ZONIZZAZIONE INTERO TERRITORIO COMUNALE

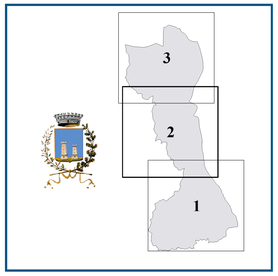

Sindaco
Aldo Pellizzari

Progettista
ing. Luca Zanella

Realizzato con sw HEXAGON GeoMedia
STUDIO LUCA ZANELLA INGEGNERE
36100 VICENZA viale X Giugno n.15 studio@ing.it

gennaio 2020

LEGENDA
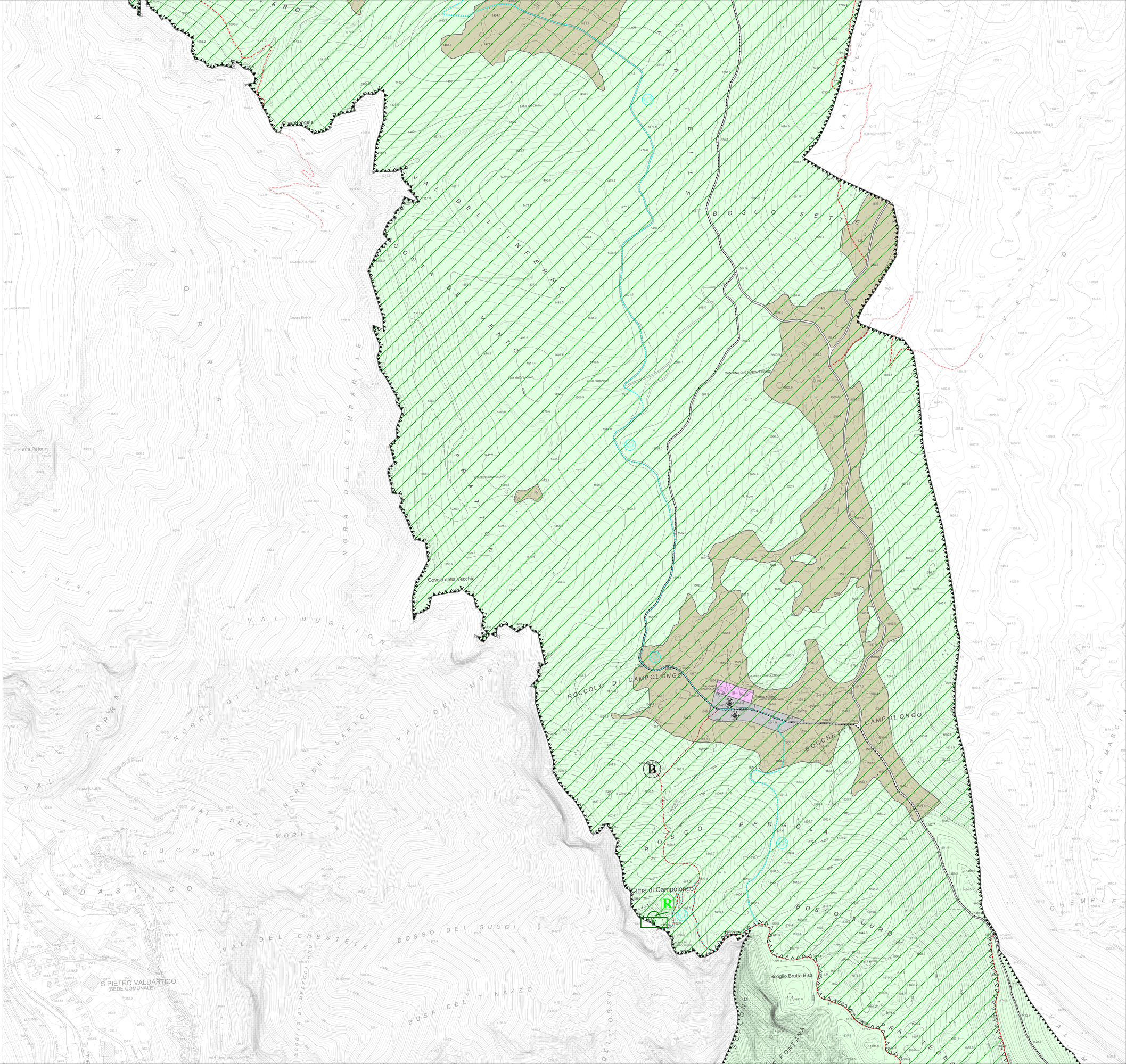
- Zone "A" - Nuclei di antica origine
- Zone "B1" - Residenziali di recente formazione e di completamento dell'edificato
- Zone "B2" - Residenziali di completamento con tipologia insediativa prevalentemente volta alla ricezione turistica
- Zone "C1" - Residenziali intermedie di espansione orientate al recupero ed alla riproposizione dei caratteri tipologici originari
- Zone "C2.1" - Residenziali di nuova formazione orientate al recupero ed alla riproposizione dei caratteri tipologici originari
- Zone "C2.2" - Residenziali di espansione con tipologia insediativa prevalentemente volta alla ricezione turistica
- Zone "D1" - Artigianale di completamento
- Zone "D2" - Artigianale di ristrutturazione
- Zone "D3.2" - Attrezzature di Servizio agli impianti per la pratica dello sci
- Zone per l'istruzione
- Attrezzature di interesse collettivo
- Zone a verde pubblico attrezzato per il gioco e lo sport
- Aree a parcheggio pubblico
- Verde privato
- Ambito di tutela e valorizzazione paesaggistica
- Area di interesse archeologico ed ambientale del Bostel
- Area di storico - ambientale "Caposaldo del Piovan"
- Area di recupero ambientale
- Zone "E1" - Area boscata
- Zone "E2.1" - Area agricola di tutela ambientale
- Zone "E2.2" - Area agricola di salvaguardia produttiva e paesaggistica
- Zone di riconversione produttiva
- Localizzazione aree a servizi nelle Z.T.O. "C2" e "D2"
- Parcheggi di supporto per la pratica dello sci
- Lotti Liberi (sedime potenziale indicativo)
- Ampliamenti
- Obbligo di Strumento Urbanistico Attuativo
- Strumento Urbanistico Attuativo confermato
- Ambito soggetto ad accordo pubblico privato
- Fasce di rispetto stradale
- Rispetto Cimiteriale
- Viabilità di progetto
- Pista ciclo-pedonale di progetto
- Viabilità privata
- Percorso di mobilità lenta
- Sentiero C.A.I.
- Sentiero Della Pace
- SIC e ZPS IT3220036 "Altopiano dei Sette Comuni"
- Aree di tutela paesaggistica di interesse Regionale e competenza Provinciale ("Val d'Assa" e "Altopiano dei Sette Comuni")
- Vincolo paesaggistico D.Lgs 42/2004 Zone di interesse archeologico
- Vincolo idrogeologico
- A — Altar Knotto
- Capitello
- B — Antro del Sieson (o Sciason)
- Fontana
- C — Croce dell'Altaburg
- Forte di Campolongo
- Rifugi
- Attività da bloccare
- Cono visuale
- Limite Zone Significative sviluppate in scala 1:2000