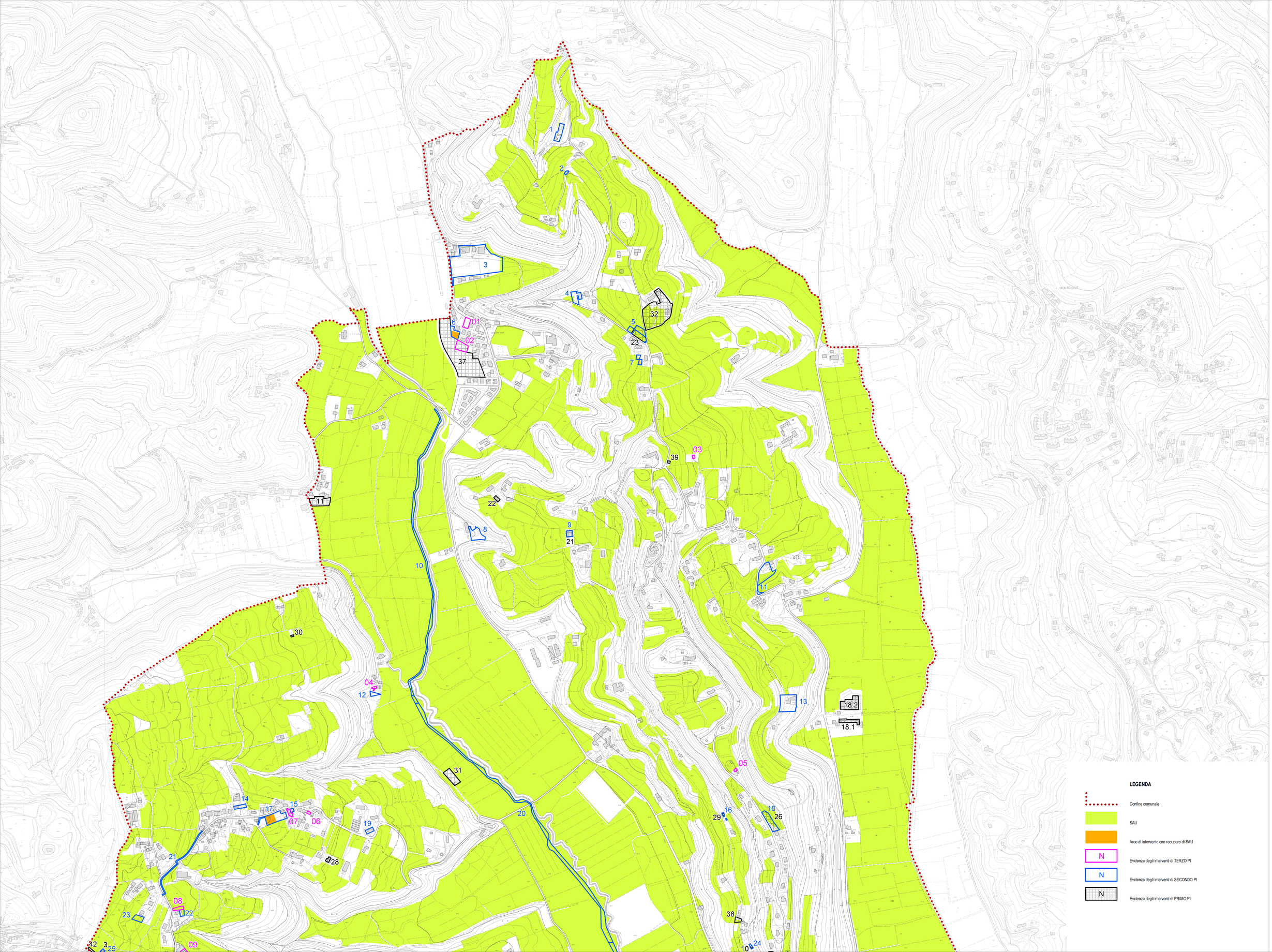

Sindaco
prof. Marilisa Munari

Assessore Urbanistica
ing. Luigino Fortuna

Responsabile Area Urbanistica
geom. Edoardo Bacchiocchi

Progettista
ing. Luca Zanella

Elaborazione GIS con GEOMATICA Geo Media
STUDIO LUCA ZANELLA INGEGNERIE
SOFTWARE, AMBIENTE, INGEGNERIA

Localizzazione degli interventi sulla zona agricola computata a SAU

Elaborato adeguato alla D.C.C. di approvazione n. 26 del 26/07/2018

TERZO PIANO DEGLI INTERVENTI

luglio 2018

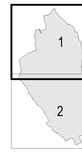

TAVOLA 3 1

scala 1:5000

COMUNE DI SOVIZZO - VI

PI 2018

PIANOREGOLATORECOMUNALE - PIANODEGLIINTERVENTI