

STUDIO TECNICO BENACCHIO Geom. MASSIMO

Sede: 36029 Valbrenta loc. San Nazario, via Battistini n. 1/a - tel/fax 0424/93780
C.F. BNC MSM 73L02 Z1330 P. IVA 02521020244

Oggetto:

PIANO DI RECUPERO DI INIZIATIVA PRIVATA PER LA
RISTRUTTURAZIONE CON PARZIALE CAMBIO D'USO ED
AMPLIAMENTO FABBRICATO ALL'INTERNO DELLA ZONA
"CENTRO STORICO" DENOMINATA A1/50 .

Rit. Costrutt.

Comune di VALBRENTA (VI)

Località San Nazario

C.F. - Fg. 19 mapp. n. 690/1 - 881/1 - 693 - 1519

C.T. - Fg. 19 mapp. n. 887

Scala:

1:100

Data:

Gennaio 2021

Tr. n.

1b

Elaborato:

PLANIMETRIA DI PROGETTO SISTEMAZIONE AREE ESTERNE
SEZIONI

Concedente:

[Redacted]

Firma e timbro concedente

Progettista:

BENACCHIO Geom. MASSIMO
Via Battistini n. 1 A
36029 Valbrenta loc. San Nazario - VI
Tel. fax studio : 0424 / 93780
Cellulare : 348 / 7720657
Indirizzo e_mail : studiobenacchio@gmail.com

Benacchio

Timbro



Il presente disegno non potrà essere usato per altri scopi se non con il permesso del progettista

PLANIMETRIA GENERALE

Scala 1:100

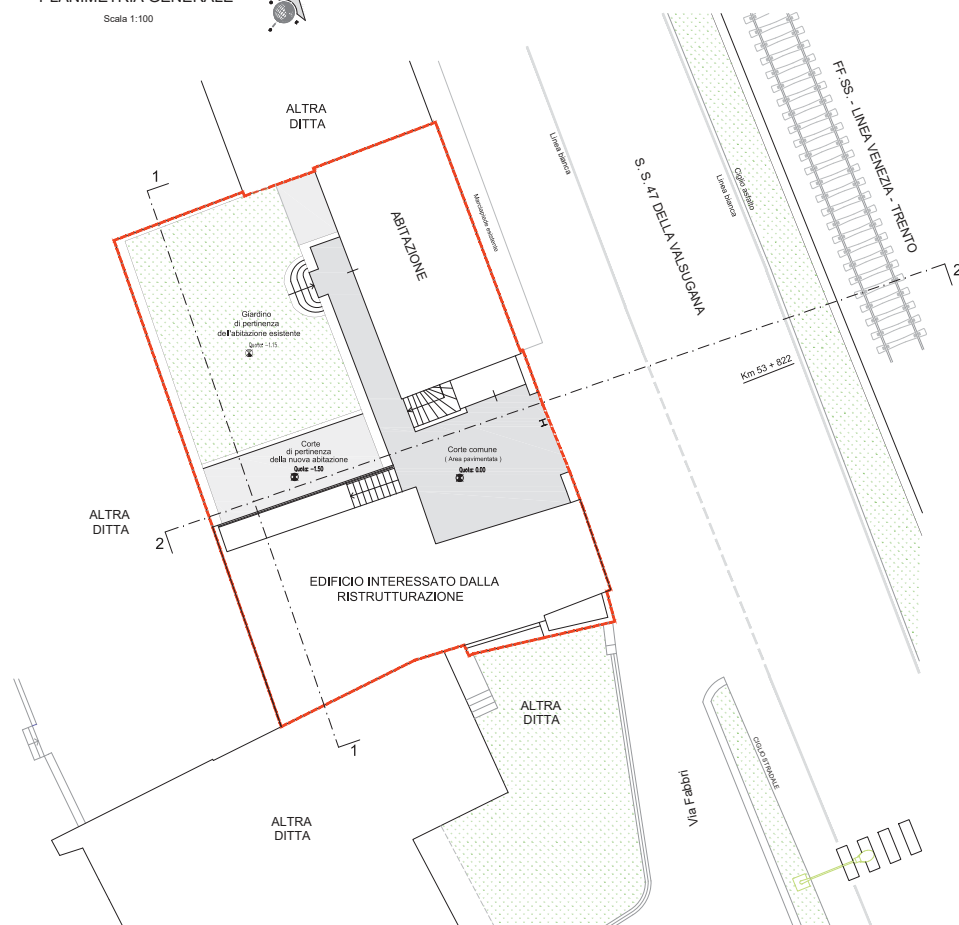

SEZIONE 1 - 1

Scala 1:100

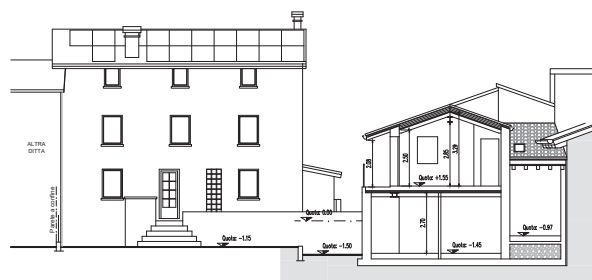

SEZIONE 2 - 2

Scala 1:100

