**COMUNE DI LUSIANA CONCO**
**Provincia di Vicenza**
**Ambito territoriale originario del Comune di Conco**

# P.I.

VARIANTE 1 stralcio 2

Elaborato **1** **sud**

Scala **1:5000**

# Zonizzazione e vincoli

**Edizione adeguata all'approvazione di cui alla Delibera di Consiglio Comunale n. 8 del 31.3.2021**

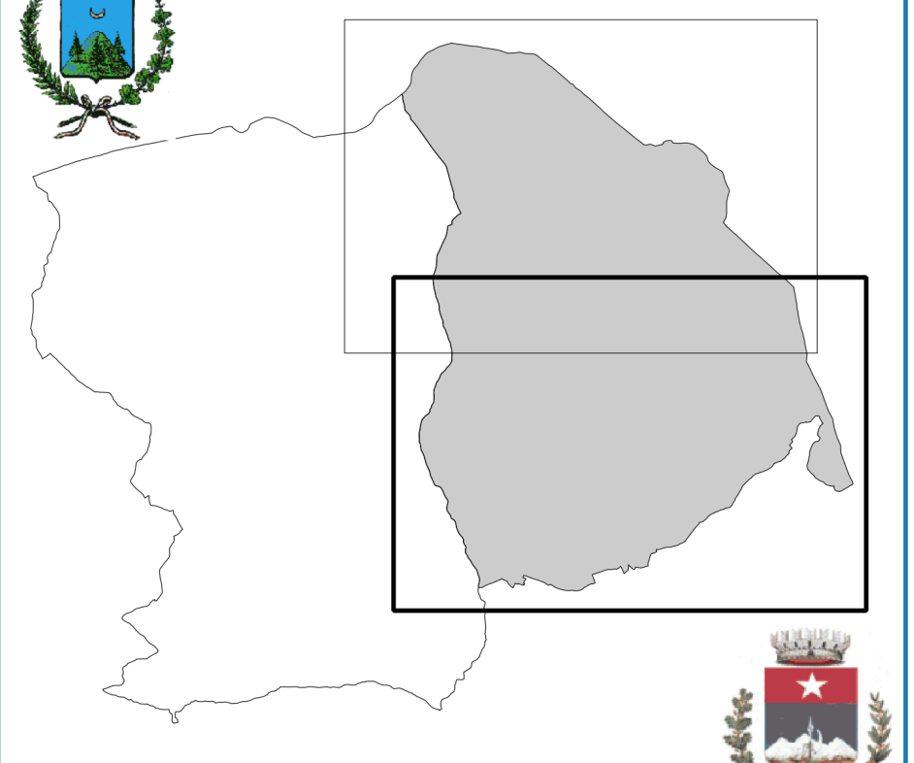

**Il Sindaco**
Avv. Antonella Corradin

**Assessore Ll.Pp.i e Politiche del Territorio**
Geom. Ronny Villanova

**Il Segretario Comunale**
Dott. Angelo Macchia

**Il Responsabile dell'Ufficio Urbanistica ed Ed. Privata**
Dott. Massimo Gnesotto

**Progettista**
Ing. Luca Zanella

Elaborazioni finali GIS con QGIS
STUDIO LUCA ZANELLA INGEGNERE
33100 UDINE v.le XXIII marzo n.19 studio@lzi.it

**Marzo 2021**

## Legenda

Confine comunale
ATO

**Vincoli - Art. 11**

Vincolo idrogeologico - forestale R.D. 3267/1923
Vincolo sismico D.P.C.M. n. 3274/2003
Vincolo paesaggistico D.Lgs. 42/2004 - Zone boscate
Vincolo paesaggistico D.Lgs. 42/2004 - Corsi d'acqua
Vincolo paesaggistico D.Lgs. 42/2004 - Usi civici
Zone di interesse archeologico D.Lgs. 42/2004 - art. 142
Zone di attenzione geologica in riferimento al PAI
Localizzazione dissesto franoso (fonte: Banca dati I.F.F.I.)
Localizzazione dissesto franoso recente (fonte informativa: Autorità di Bacino)
Piano Area
Discariche
Cave
Impianti di telecomunicazioni
Serbatoio
Area degradata
Cimiteri
Cimiteri - fasce di rispetto
Allevamento intensivo
Allevamento intensivo - Distanze minime da residenze civili sparse
Allevamento intensivo - Distanze minime da residenze civili concentrate
Elettrodotti - fasce di rispetto
Idrografia - fasce di rispetto

**Zone Territoriali Omogenee (ZTO)**

Zona centro storico (ZTO A1) - Art. 17
Zona centro storico (ZTO A2) - Art. 17
Zona prevalentemente residenziale (ZTO B) - Art. 18
Zona di completamento di aree parzialmente edificate (ZTO C1) - Art. 19
Zona di espansione residenziale (ZTO C2) - Art. 20
Zona produttiva (ZTO D) - Art. 21
Zona agricola (ZTO E) - Art. 22
Aree per attrezzature di interesse comune (ZTO F) - Art. 26
Strada privata ad uso pubblico
Parcheggio Privato - Art. 13
Verde Privato - Art. 24

Comprensorio per lo sci alpino - Art. 26
Strutture malghive - Art. 23
Cambio d'uso a residenziale di edifici rurali non più funzionali alla conduzione del fondo
n Attività produttiva in zona impropria (n = numero identificativo) - Art. 25
★ Attività regolamentate secondo la LR 3/2000

*ⁿ Intervento puntuale (n = numero istanza, O/n = numero osservazione, P/n = numero prescrizione) - Allegato sub. B) NTO
*ⁿ Scheda progettuale (n = numero scheda) - Allegato sub. B) NTO
*ⁿ Area oggetto di accordo pubblico-privato ai sensi dell'art. 6 della L.R.11/04 (n = numero istanza) - Allegato sub. B) NTO
*ⁿ Credito edilizio (n = numero scheda)

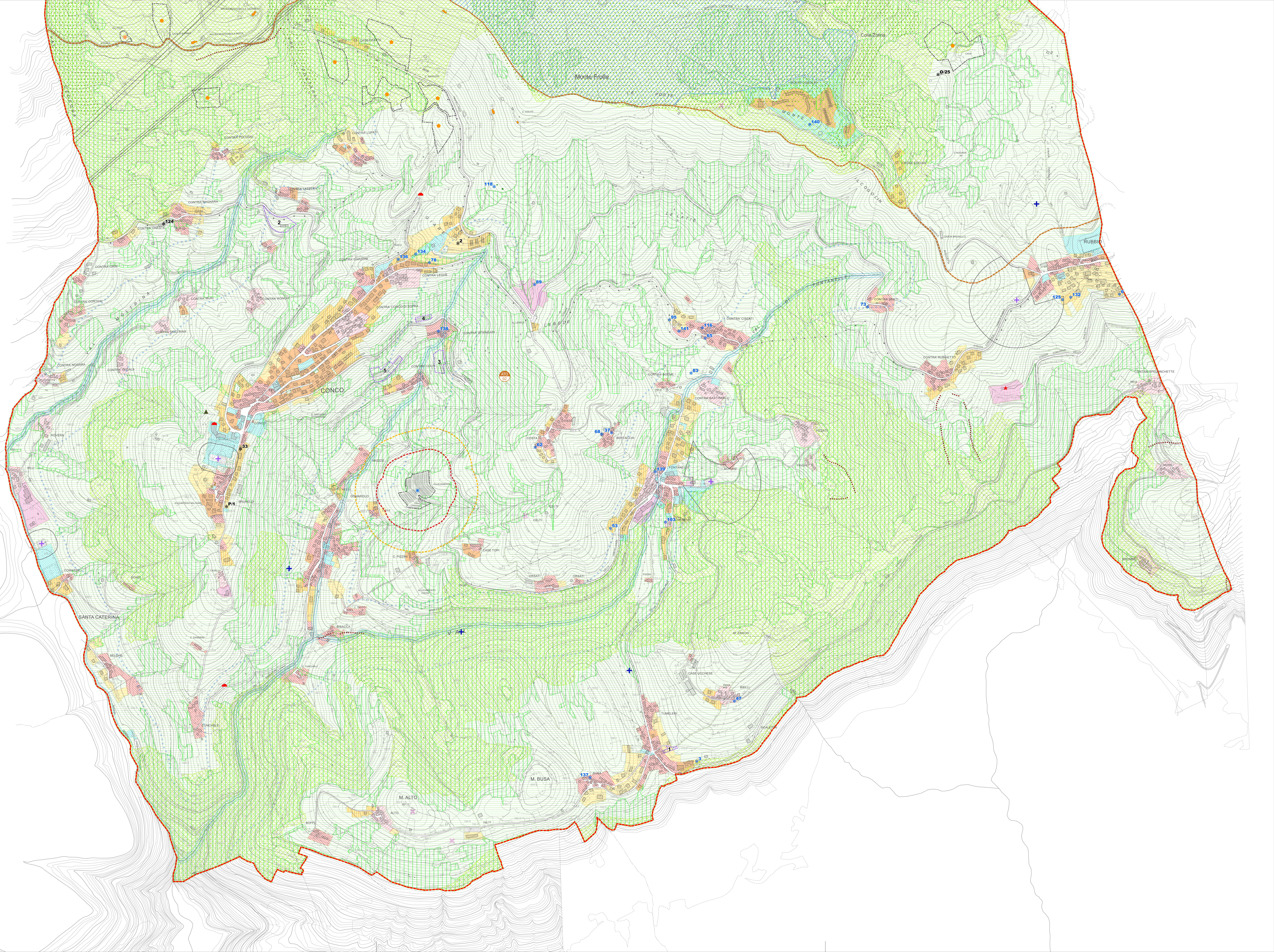
Monte Frolla
Colle Zolina
MONTE COGOLIN
CASE FRATTE
CONTRA' POLOGNI
CONTRA' LUPATI
CONTRA' BAGNARA
CONTRA' ONESTE
CONTRA' LAZZERA
CONTRA' ORNI
CONTRA' CORTESI
CONTRA' MURI
CONTRA' RONCHI
CONTRA' MOLTRINA
CONTRA' NOGARA
CONTRA' SEGALA
CONTRA' GARZONI
CONTRA' LEGHE
CONTRA' CONCO DI SOPRA
CONTRA' STRINGARI
CONTRA' COLPI
CONCO
VAL MOLTRINA
VAL PONTARA
VAL CECCONA
GIARE
LEBELE
LE LATTE
ILCOGOLIN
CROSE STEVAN
RUBBIO
CONTRA' BERTI
CONTRA' CISCATI
CONTRA' BOEME
CONTRA' BASTIANELLI
CONTRA' RUBBIETTO
CONTRA' SPELONCHETTE
VAL DI FONTANELLE
ATO 02
COSTA
BERTACCHI
FONTANELLE
SCHIANI
PIZZATI
FRIGHI
MORI
BROMBE
MIOZZE
GOMAROLO
ALLEVAMENTO
CELTI
CASE TOPI
ORSATI
C. PIZZINI
BRUNELLI
ROVERA
XILLI
COMARINI
GONZI
SANTA CATERINA
BELGHE
CUNCHELE
BISACCA
C. TURCHIA
M. ALTO
ALTO
BOFFI
M. BUSA
BUSA
TUMELERI
CASE UCCHESE
BIELLI
M. ZANCHI
SCALETTA
124
2
136
134
78
2
118
89
4
138
5
3
33
P/1
95
141
116
65
83
73
125
132
140
O/25
68
37
62
139
103
53
47
137
1
3