

BACINO	NOME	ID	Area (ha)
A	Calcino	A-01	381.322
B	Lastego	B-01	834.952
B	Lastego	B-02	51.071
B	Valle Mardigion	B-03	179.320
B	Lastego	B-04	59.626
B	Valle Mardigion	B-05	112.171
B	Lastego	B-06	86.024
B	Valle Secca Roggia dell'Astego	B-07	129.691
B	Lastego	B-08	72.145
B	Lastego	B-09	19.611
C	Ponticello	C-01	312.325
C	Ponticello	C-02	181.647
CR01	Fogn-Cr-01	CR-01	55.218
CR02	Fogn-Cr-02	CR-02	33.979
CR03	Fogn-Cr-03	CR-03	34.747
CR04	Fogn-Cr-04	CR-04	93.590
D	Valle della Madonna	D-01	262.115
D	Valle Longa	D-02	145.822
D	Valle Longa	D-03	65.417
E	Valle delle Molle	E-01	149.986
E	Valle delle Molle	E-02	74.155
F	Valle Cassanega	F-01	103.033
F	Valle Cassanega	F-02	31.124
G	Val di Crespiano	G-01	80.088
H	Callesella	H-01	67.869
I	Valle Cao di Breda	I-01	39.969
L	Valle Santa Margherita	L-01	98.505
M	Erega	M-01	95.782

- LEGENDA**
- Confine Comune Pieve del Grappa
 - Carta Tecnica Regionale
 - Edifici
 - Rete idrografica principale
 - Rete idrografica minore
 - Bacini idrografici minori**
 - A - Torr. Calcino
 - B - Torr. Lastego
 - C - Torr. Ponticello
 - CR01 - Meteoriche Crespiano 01
 - CR02 - Meteoriche Crespiano 02
 - CR03 - Meteoriche Crespiano 03
 - CR04 - Meteoriche Crespiano 04
 - D - Torr. Valle Longa
 - E - Torr. Valle delle Molle
 - F - Torr. Valle Cassanega
 - G - Torr. Val di Crespiano
 - H - Torr. Callesella
 - I - Torr. Valle Cao di Breda
 - L - Torr. Valle Santa Margherita
 - M - Torr. Erega

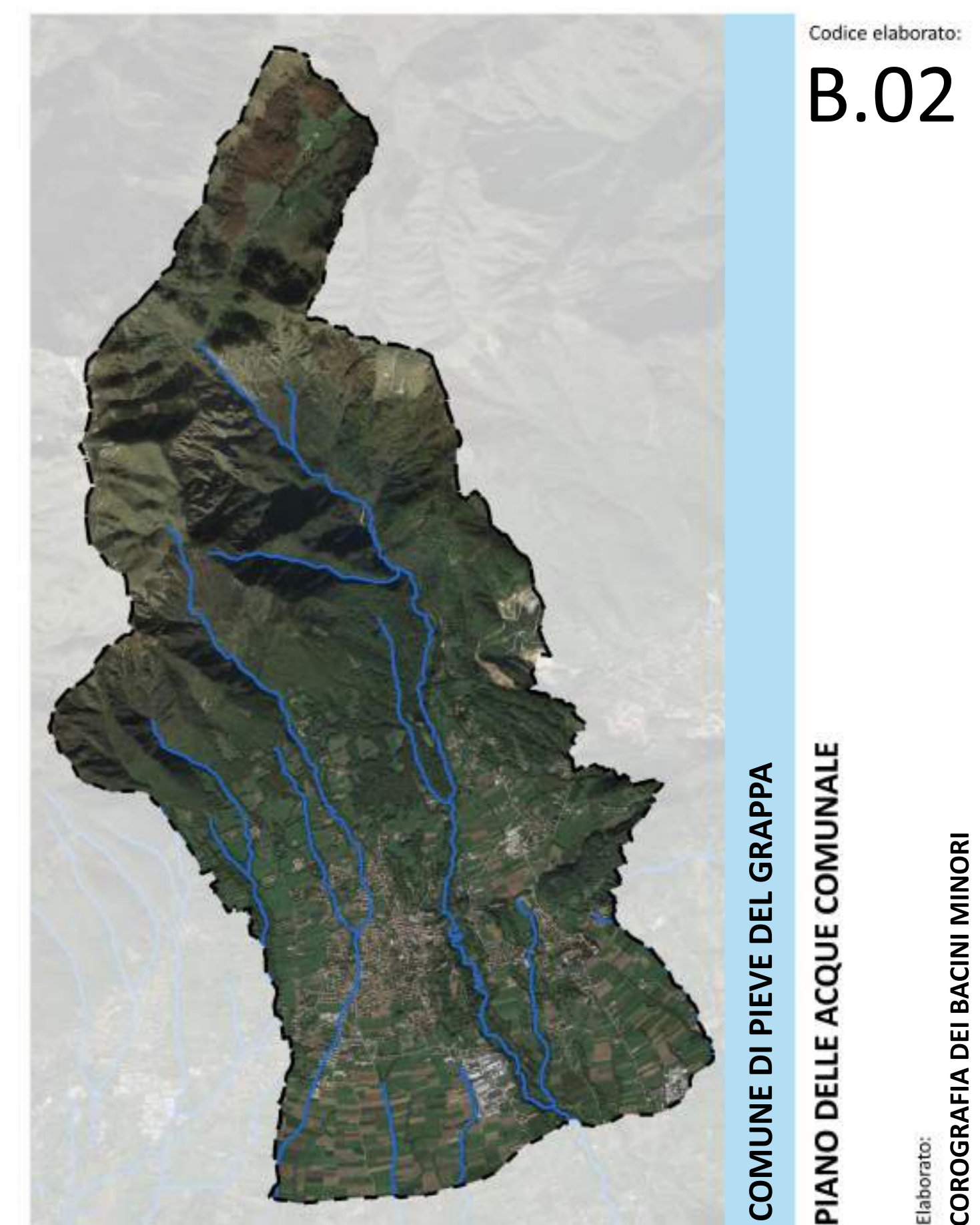
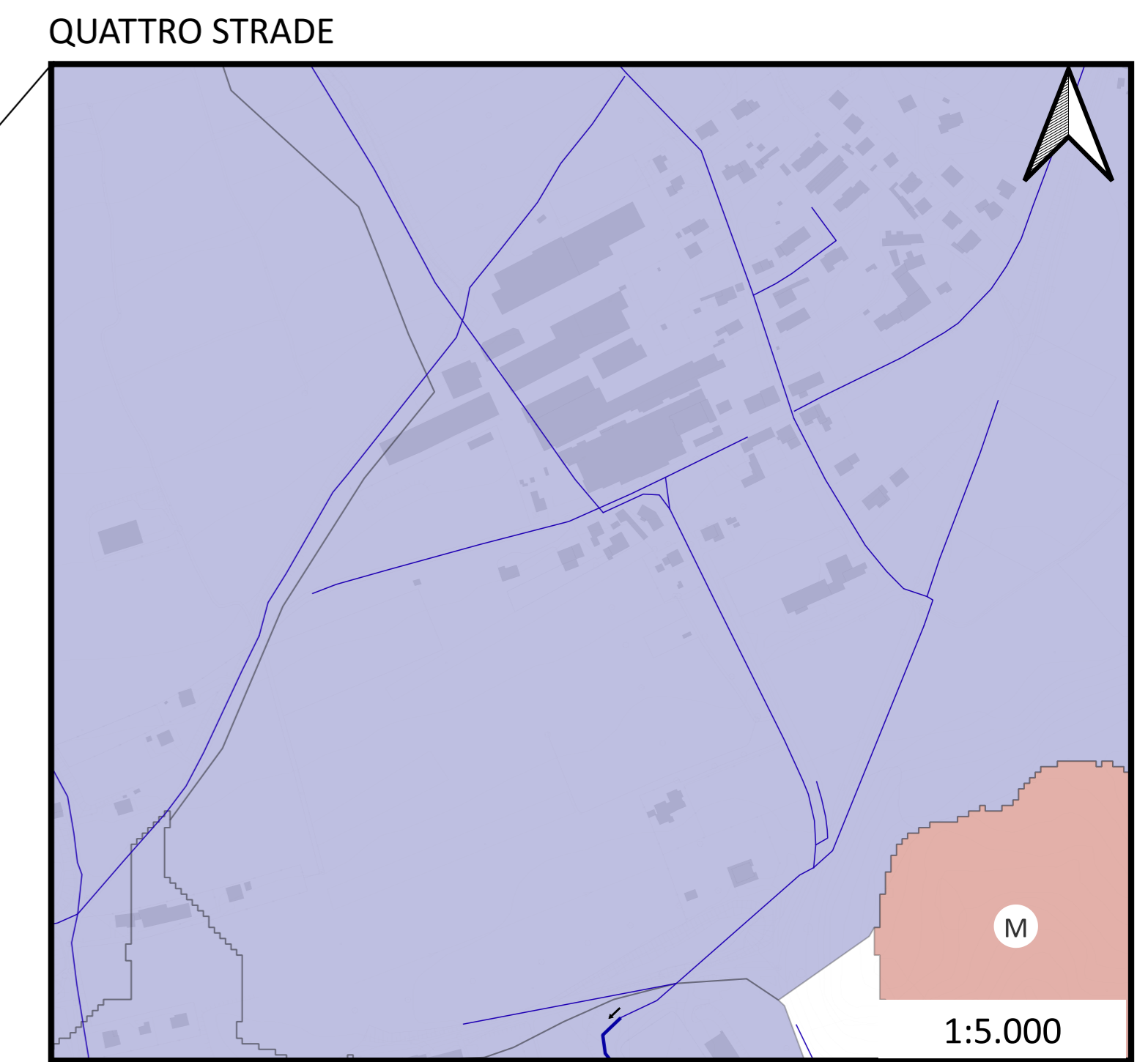
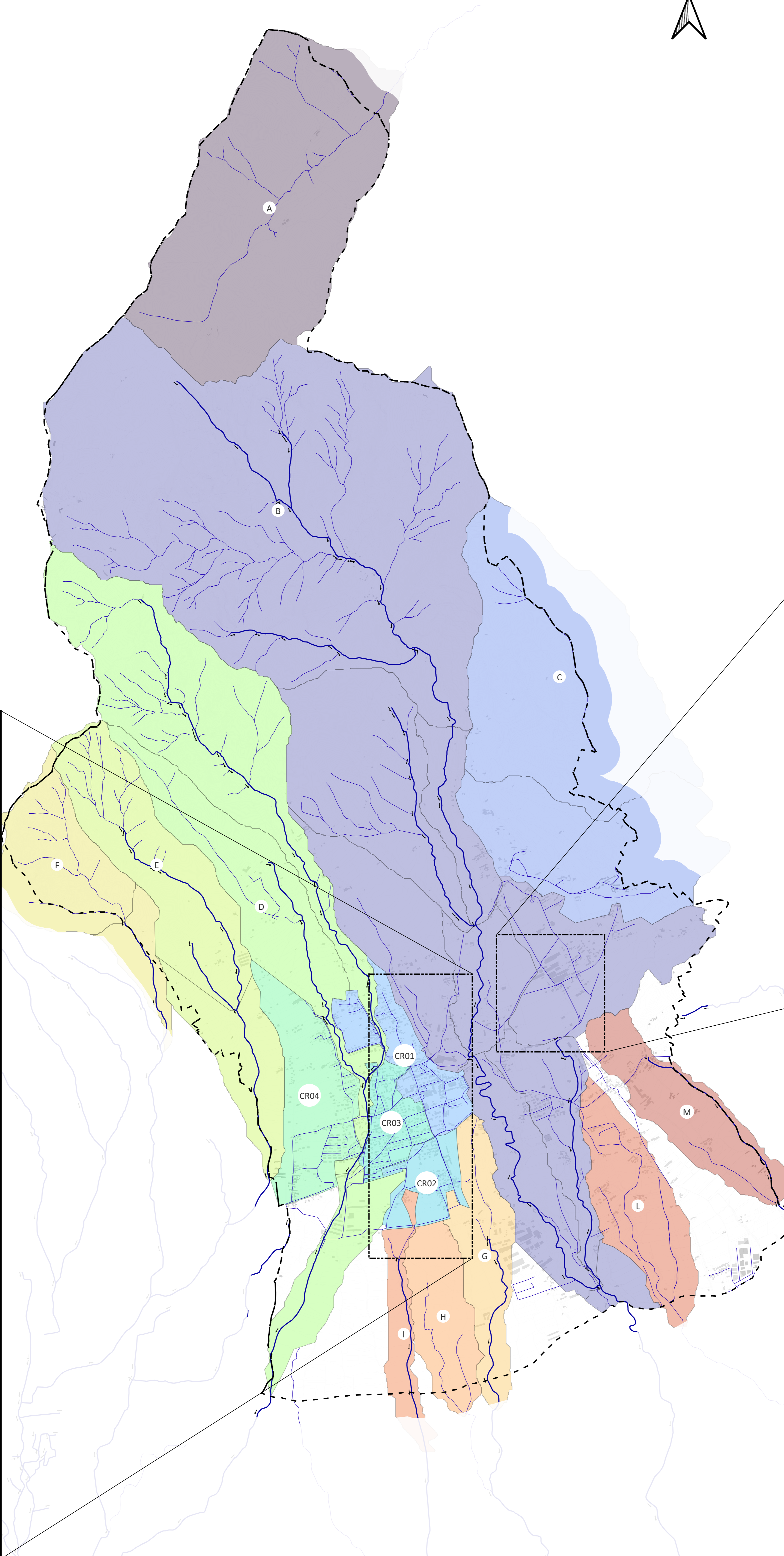
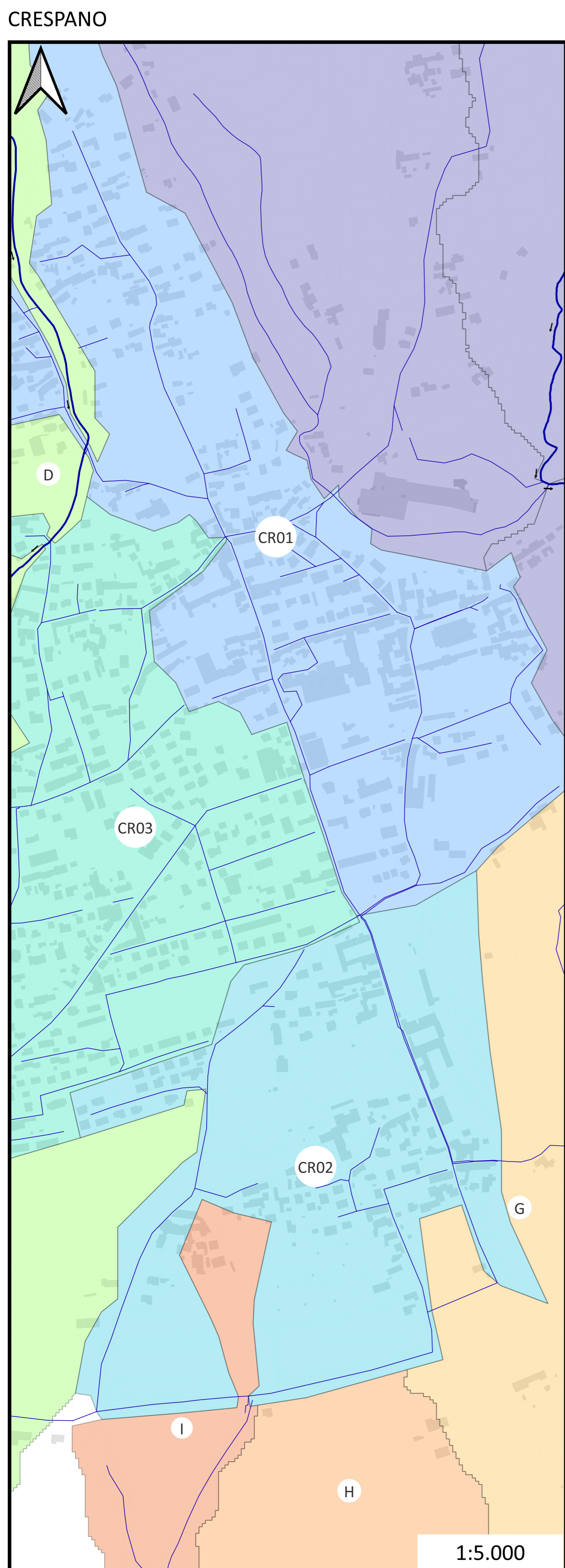

DATA	REV.	DESCRIZIONE	CAPO COMMISSA	DIRETTORE	REDAZIONE	VERIFICA	VALIDAZIONE	Scale
10.04.2024	b	aggiornamento parere Consorzio Pieve	ing. Enzo Cavallin	SS	CC	CC	CC	1:15.000
15.09.2023	a	prima emissione	ing. Enzo Cavallin	SS	CC	CC	CC	Commissa: 7396

TECNOHABITAT ingegneria
 Via Magenta 117 - 10144 Montebelluna (TV) - 3694300000
 email: studio@tecnohabitat.it - www.tecnohabitat.it