

# COMUNE DI PIEVE DEL GRAPPA

Provincia di Treviso  
Regione del Veneto



## PRC - Piano Regolatore Comunale

Articolo 12 Legge Regionale 23 aprile 2004, n° 11

### PI - Piano degli Interventi – *Rotatoria via Piovega - SP 20*

Articoli 17 e 18 Legge Regionale 23 aprile 2004, n° 11

## Asseverazione Idraulica

### PROGETTAZIONE

*Studio MGpianificazione*

Matteo Gobbo  
con Alessia Rosin

### COMUNE DI PIEVE DEL GRAPPA

#### SINDACO

Annalisa Rampin

#### ASSESSORE ALL'URBANISTICA

Davide Michelin

#### SETTORE URBANISTICA

Andrea Petrecca  
Elena Bortolazzo

#### SEGRETARIO

Fulvio Brindisi

settembre 2024

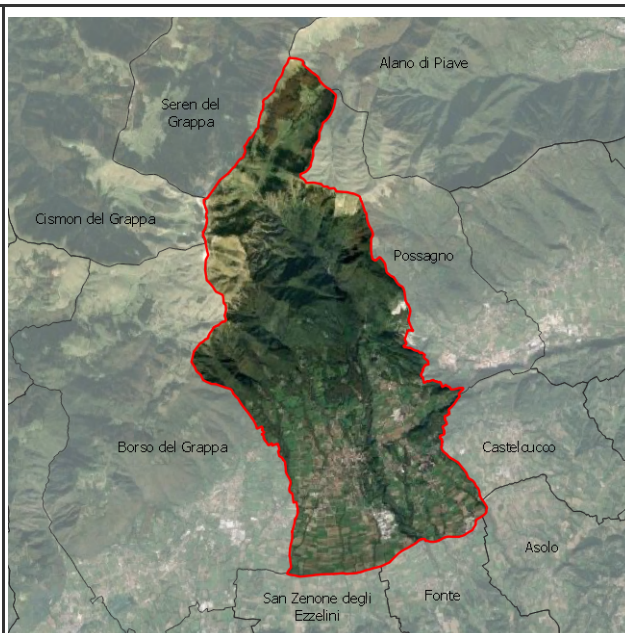

## COMUNE DI PIEVE DEL GRAPPA

Provincia di Treviso - Regione del Veneto

PRC - PIANO REGOLATORE COMUNALE

**PI - Piano degli Interventi**

**Variante "Rotatoria via Piovega – SP 20"**

### ASSEVERAZIONE IDRAULICA

AI SENSI DELLA DGRV N. 2948 DEL 06.10.2009

Il sottoscritto, dott. pianif. Matteo Gobbo, nato a Treviso il 03.06.1980, iscritto all'Ordine degli Architetti Pianificatori Paesaggisti Conservatori della Provincia di Venezia al n. 4159, in qualità di tecnico estensore della Variante "Rotatoria via Piovega – SP 20" al Piano degli Interventi del Comune di Pieve del Grappa, sotto la propria personale responsabilità,

#### PRESO ATTO

delle disposizioni di cui alla deliberazione della Giunta Regionale del Veneto n. 3637 del 13 dicembre 2002 e ss.mm.ii. in materia di "individuazione e perimetrazione delle aree a rischio idraulico e idrogeologico, indicazione per la formazione di nuovi strumenti urbanistici";

della DGRV n. 2948/2009 che dispone che, per le varianti che non comportino una trasformazione territoriale che possa modificare il regime idraulico, il tecnico estensore produca specifica asseverazione che dovrà essere trasmessa all'Unità Complessa del Genio Civile Regionale competente per territorio, il quale potrà esprimersi entro trenta giorni dal ricevimento;

#### CONSIDERATO

che la Variante "Rotatoria via Piovega – SP 20" al PI, finalizzata alla realizzazione di una rotatoria a raso tra la SP 20 e via Piovega, consiste nella riclassificazione di porzioni di zona agricola di superficie complessiva di 386 mq in viabilità;

che la Variante "Rotatoria via Piovega – SP 20" al PI non comporta alcun incremento di carico insediativo aggiuntivo, né nuove previsioni e/o nuova occupazione di suolo tali da influire sul regime idraulico;

#### ASSEVERA

che le modifiche introdotte sopra descritte non comportano trasformazioni territoriali che possano alterare in modo significativo l'attuale regime idraulico e pertanto non risulta necessaria la valutazione idraulica di cui alla DGRV n. 2948/2009.

Treviso, settembre 2024

