COMUNE DI BAGNOLI DI SOPRA

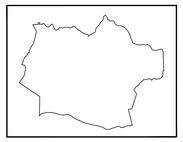

Regione del VENETO — Provincia di PADOVA

PIANO DI CLASSIFICAZIONE ACUSTICA DEL TERRITORIO COMUNALE

Data: Aprile 2006	TAV. N° 1
Scala 1:10.000	
Aggiornamenti: Giugno 2006, Dicembre 2006	III° FASE

Progettista:

Eleonora Strada Architetto

Tecnico Competente n°366 ai sensi della L.ge n°447 del 26/10/1995

STUDIO ARCH. E. STRADA

Via Guido Reni, 63 - 35100 PADOVA - tel. 049 8647545 - fax 049 8898880 - e-mail elestra@tin.it

CLASSIFICAZIONE DEL TERRITORIO COMUNALE

CLASSE 1 - AREE PARTICOLARMENTE PROTETTE
Rientrano in questa classe le aree nelle quali la quiete rappresenta un elemento di base per la loro utilizzazione: aree ospedaliere, scolastiche, aree destinate al riposo ed allo svago, aree residenziali rurali, aree di particolare interesse urbanistico, parchi pubblici, ecc...

CLASSE 2 - AREE DESTINATE AD USO PREVALENTEMENTE RESIDENZIALE
Rientrano in questa classe le aree urbane interessate prevalentemente da traffico veicolare locale, con basse densità di popolazione, con limitata presenza di attività commerciali ed attività industriali e artigianali.

CLASSE 3 - AREE DI TIPO MISTO
Rientrano in questa classe le aree urbane interessate da traffico veicolare locale o di attraversamento, con media densità di popolazione, con presenza di attività commerciali, uffici, con limitata presenza di attività artigianali e con assenza di attività industriali; aree rurali interessate da attività che impiegano macchine operatrici.

CLASSE 4 - AREE DI INTENSA ATTIVITA' UMANA
Rientrano in questa classe le aree urbane interessate da intenso traffico veicolare, con alta densità di popolazione, con elevata presenza di attività commerciali e uffici, con presenza di attività artigianali; le aree in prossimità di strade di grande comunicazione e di linee ferroviarie; le aree portuali, le aree con limitata presenza di piccole industrie.

CLASSE 5 - AREE PREVALENTEMENTE INDUSTRIALI
Rientrano in questa classe le aree interessate da insediamenti industriali e con scarsità di abitazioni.

CLASSE 6 - AREE ESCLUSIVAMENTE INDUSTRIALI
Rientrano in questa classe le aree esclusivamente interessate da attività industriali e prive di insediamenti abitativi.

n — Punto di rilevazione fonometrica

n — Punto di rilevazione fonometrica in cui vengono superati i limiti della classe assegnata

Fasce di transizione

Fasce di rispetto
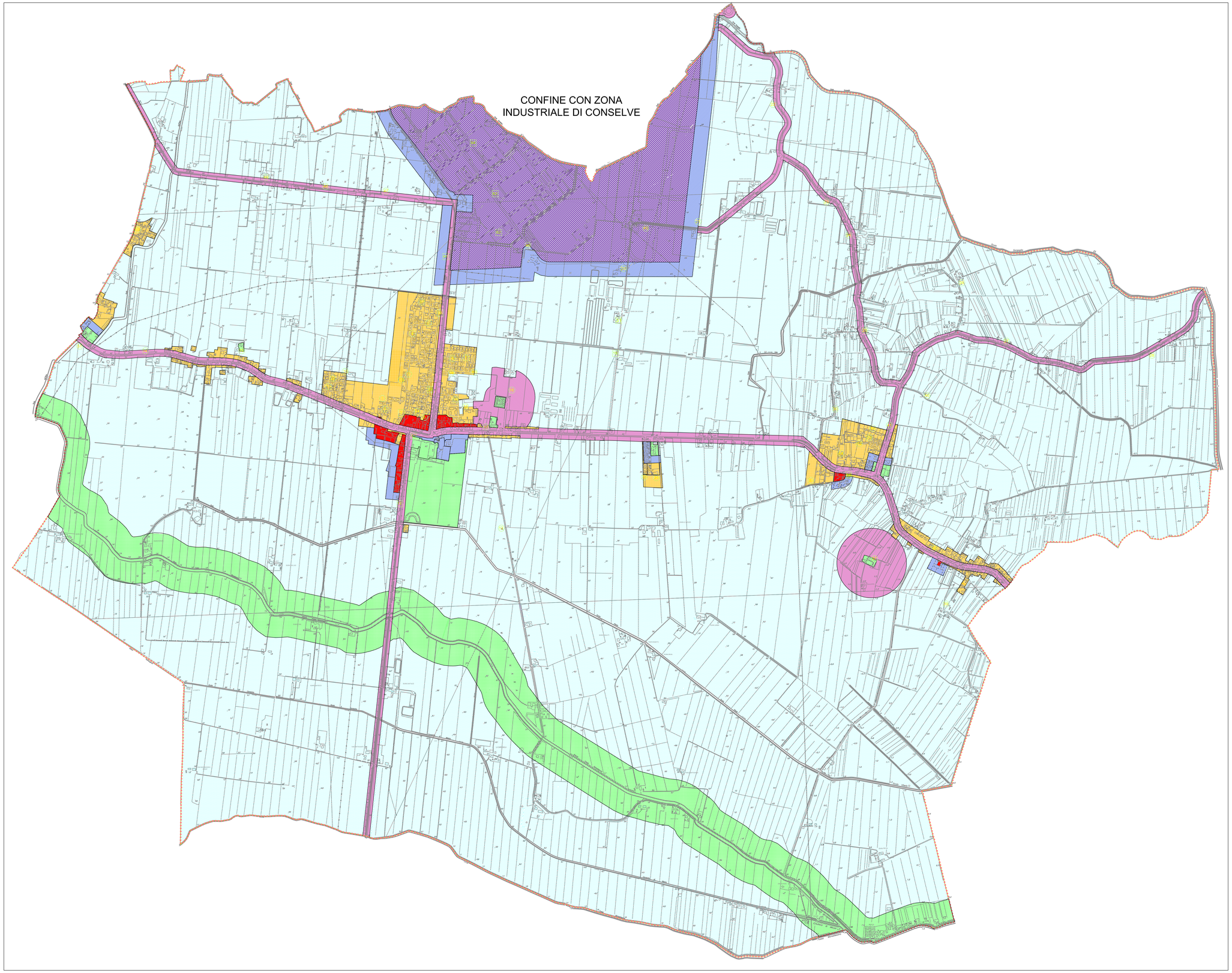
Confine del territorio comunale