CITTA' DI TRECENTA
Provincia di Rovigo
Regione Veneto

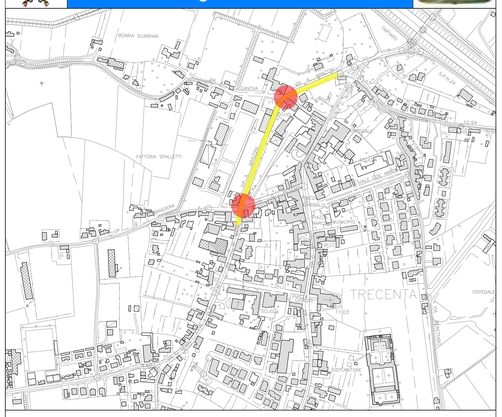

MIGLIORAMENTO DELLA SICUREZZA STRADALE LUNGO LE VIE A. MANZONI E N.BADALONI - SP1 DA INCROCIO CON VIA A. MARIO A VIA G. RESEMINI

PROGETTO DI FATTIBILITA' TECNICA ED ECONOMICA

COMUNE DI TRECENTA
Piazza G. Marconi,1
45027 Trecenta (RO)

IL RESPONSABILE
UNICO DEL PROGETTO
Ing. Marco TARANTINI

IL SINDACO
Avv. Anna GOTTI

2 ELABORATO DI PROGETTO E SINOTTICO

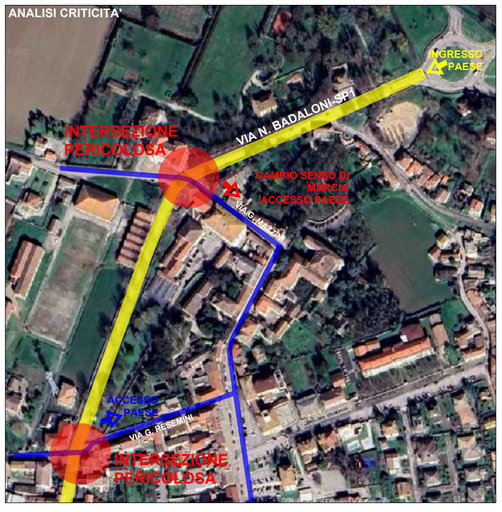

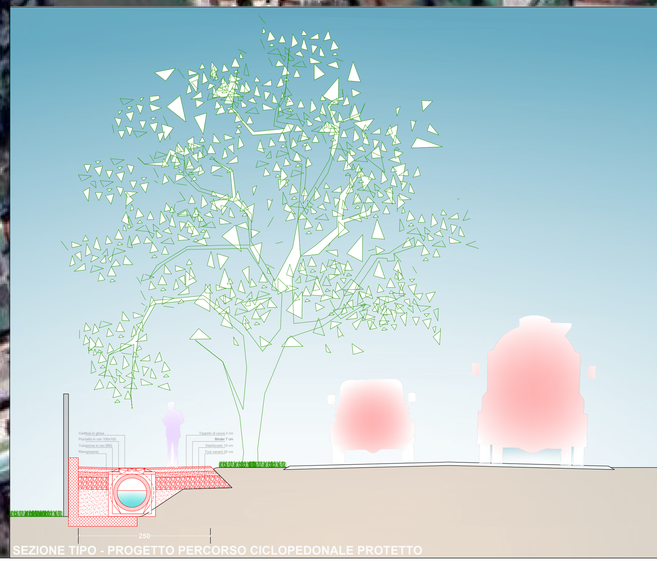
SEZIONE TIPO - PROGETTO PERCORSO CICLOPEDONALE PROTETTO

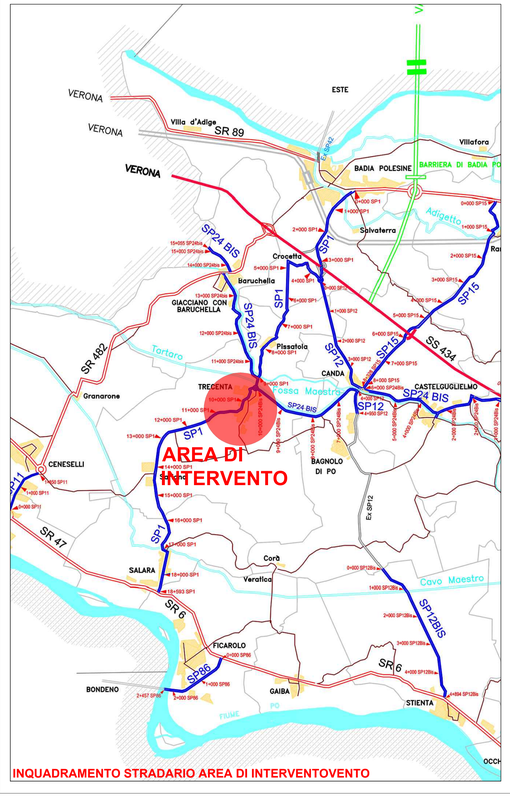

INQUADRAMENTO STRADARIO AREA DI INTERVENTOVENTO

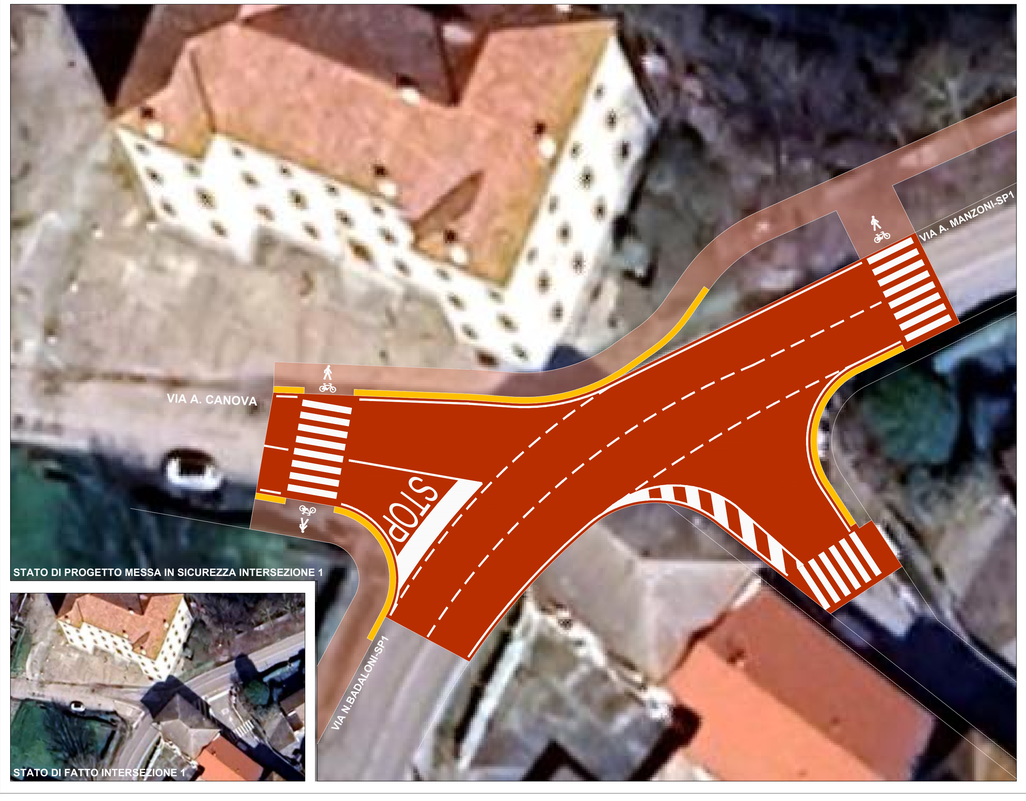

STATO DI PROGETTO MESSA IN SICUREZZA INTERSEZIONE 1

STATO DI FATTO INTERSEZIONE 1

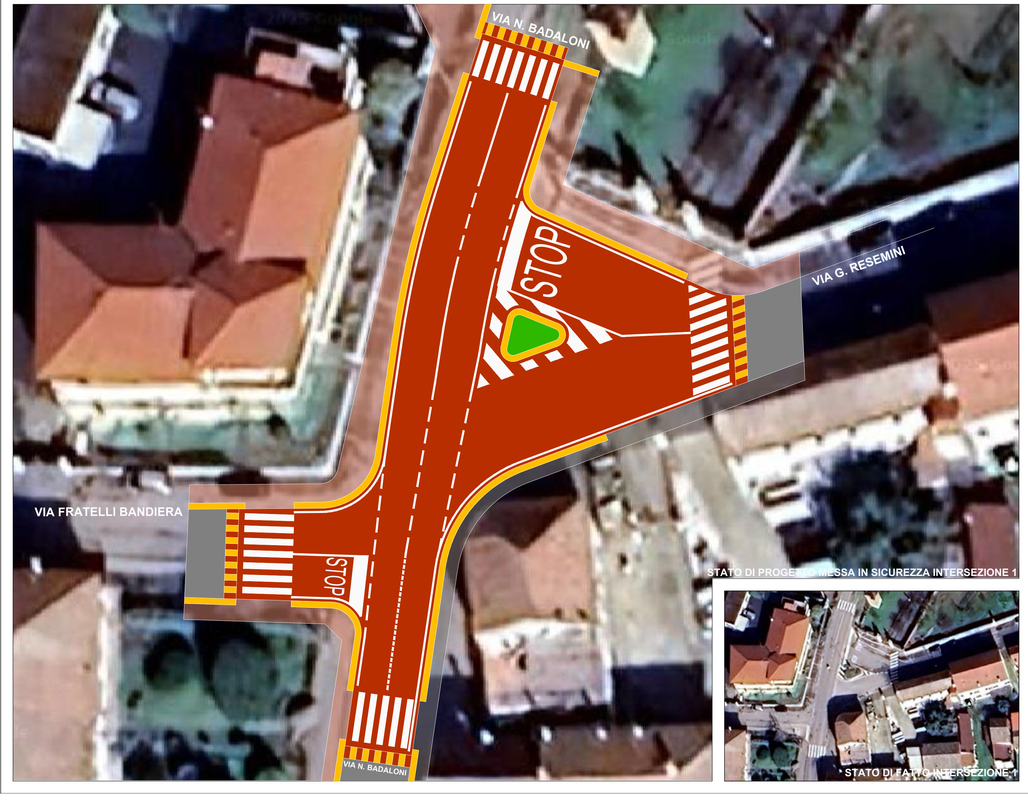

STATO DI PROGETTO MESSA IN SICUREZZA INTERSEZIONE 1

STATO DI FATTO INTERSEZIONE 1