CITTÀ DELLA CULTURA
CULTURA DELLA CITTÀ

Note:

OGGETTO: STATO DI PROGETTO:
PLANIMETRIA TRONCO 5

215	VNTI	0	E	A
n. elaborato	cod. commessa	rev.	fase	discip.

DATA: LUGLIO 2026
SCALA: 1:500

REDATTO:
APPROVATO:
VERIFICATO:

indice	data	revisione / aggiornamento

CICLOVIA VenTi

VENTI CHILOMETRI DI PERCORSO CICLOPEDONALE TRA I COMUNI DI VIGARANO MINARDA E TERRE DEL RENO

R.U.P. Ing. Agnese Malagoli
Roberto Lodi
(sindaco di Terre del Reno - coordinatore tra i comuni)
Davide Bergamini
(sindaco di Vigarano Mainarda)

Arch. Mascia Migliari (Terre del Reno)
Geom. Michele Piella (Terre del Reno)
Ing. Alessandra Campagnoli (Vigarano Mainarda)
Ing. Gessica Grossi (Vigarano Mainarda)

COMMITTENTE
Comune di Terre del Reno
Comune di Vigarano Mainarda

CUP: ____

PROGETTO ESECUTIVO

RESPONSABILE DELLA PROGETTAZIONE
Arch. Francesco Vazzano (CC|CC)

PROGETTAZIONE ARCHITETTONICA
Arch. Sergio Fortini (CC|CC)

CSP | CSE
Arch. Elisa Uccellatori (CC|CC)

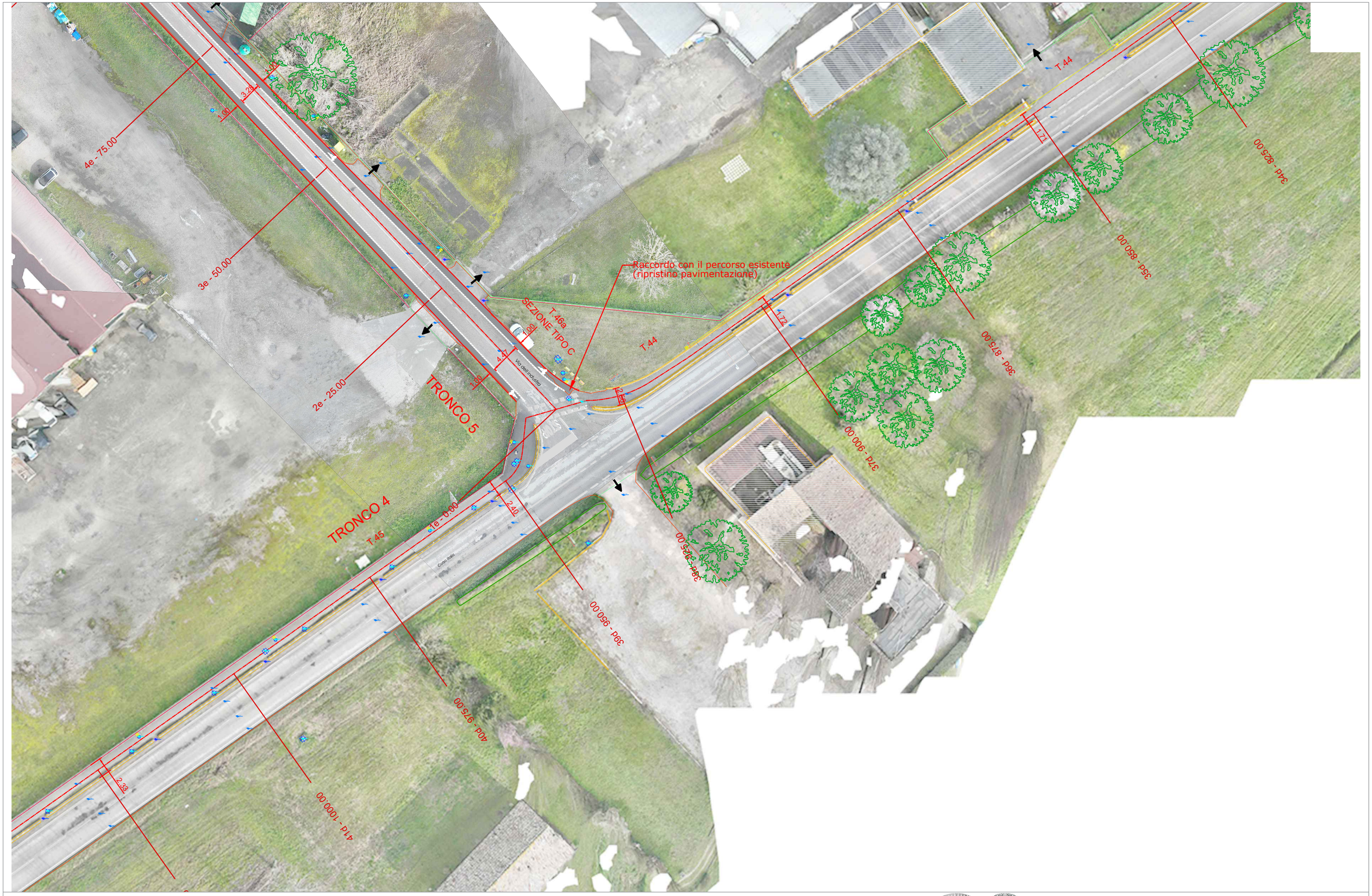

CITTÀ DELLA CULTURA
CULTURA DELLA CITTÀ

CICLOVIA VenTi

VENTI CHILOMETRI DI PERCORSO CICLOPEDONALE TRA I COMUNI DI VIGARANO MAINARDA E TERRE DEL RENO

Progettisti:
Arch. Francesco Vazzano
Arch. Sergio Fortini
Arch. Elisa Uccellatori

TAVOLA:
215 VNTI 0 E A
PAG: 01

CITTÀ DELLA CULTURA
CULTURA DELLA CITTÀ

CICLOVIA VenTi

VENTI CHILOMETRI DI PERCORSO CICLOPEDONALE TRA I COMUNI DI VIGARANO MAINARDA E TERRE DEL RENO

Progettisti:
Arch. Francesco Vazzano
Arch. Sergio Fortini
Arch. Elisa Uccellatori

TAVOLA:
215 VNTI 0 E A
PAG: 02

CITTÀ DELLA CULTURA
CULTURA DELLA CITTÀ

CICLOVIA VenTi

VENTI CHILOMETRI DI PERCORSO CICLOPEDONALE TRA I COMUNI DI VIGARANO MAINARDA E TERRE DEL RENO

Progettisti:
Arch. Francesco Vazzano
Arch. Sergio Fortini
Arch. Elisa Uccellatori

TAVOLA:
215 VNTI 0 E A
PAG: 03