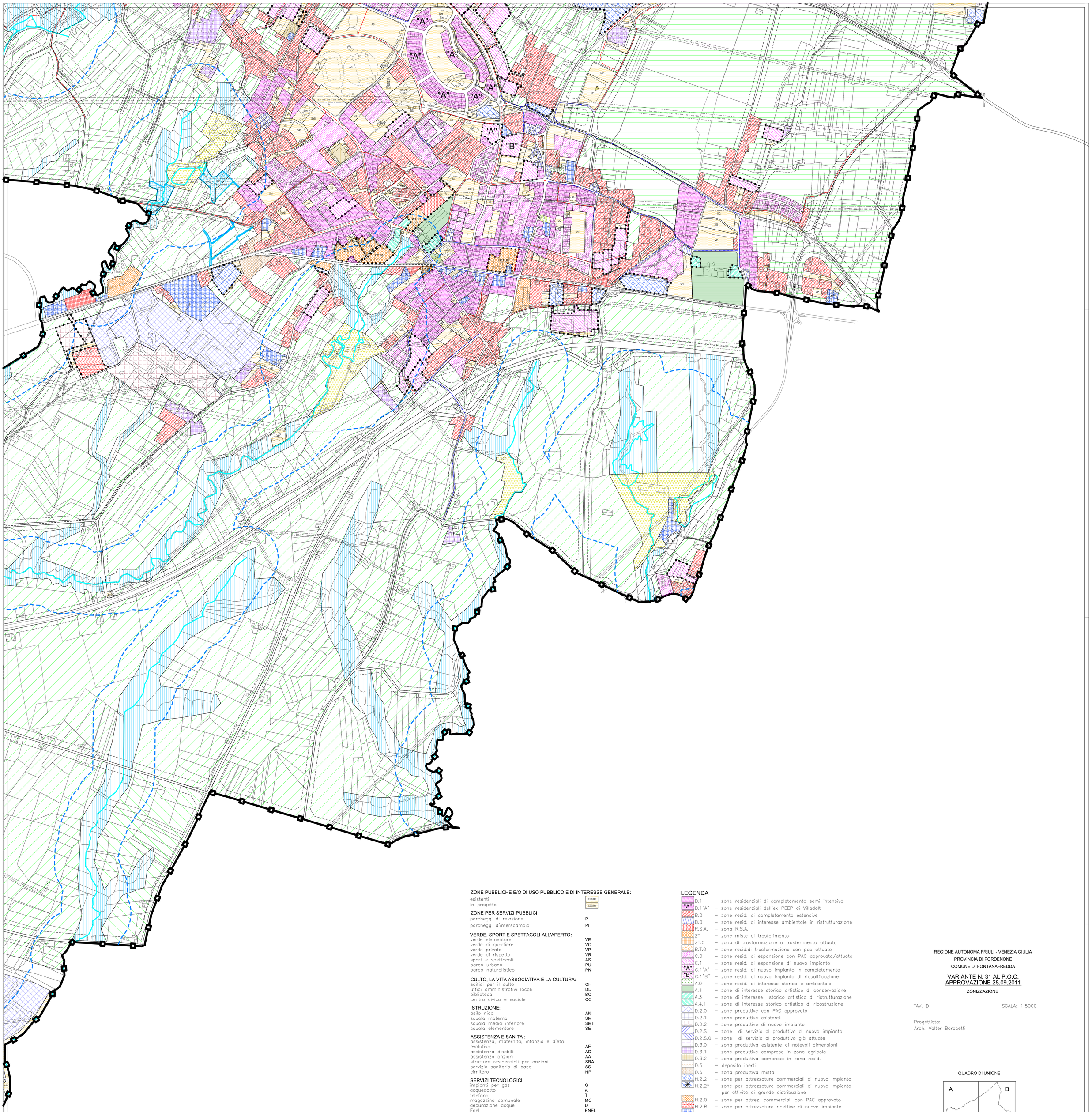

ZONE PUBBLICHE E/O DI USO PUBBLICO E DI INTERESSE GENERALE:

esistenti	TESTO
in progetto	TESTO

ZONE PER SERVIZI PUBBLICI:

parcheggi di relazione	P
parcheggi d'interscambio	PI

VERDE, SPORT E SPETTACOLI ALL'APERTO:

verde elementare	VE
verde di quartiere	VQ
verde privato	VP
verde di rispetto	VR
sport e spettacoli	AS
parco urbano	PU
parco naturalistico	PN

CULTO, LA VITA ASSOCIATIVA E LA CULTURA:

edifici per il culto	CH
uffici amministrativi locali	DD
biblioteca	BC
centro civico e sociale	CC

ISTRUZIONE:

asilo nido	AN
scuola materna	SM
scuola media inferiore	SMI
scuola elementare	SE

ASSISTENZA E SANITA':

assistenza, maternità, infanzia e d'età evolutiva	AE
assistenza disabili	AD
assistenza anziani	AA
strutture residenziali per anziani	SRA
servizio sanitario di base	SS
cimitero	NP

SERVIZI TECNOLOGICI:

impianti per gas	G
acquedotto	A
telefono	T
magazzino comunale	MC
depurazione acque	D
Enel	ENEL

VIABILITA':

strade da ristrutturare	R
strade di progetto	p
pista ciclabile esistente	
pista ciclabile di progetto	

VINCOLI E RISPETTI:

rispetti cimiteriali–stradali–ferrovia	
aereoporto di Aviano	
metanodotto	
ambiti tutela ex L.431/85 e L.497/39 e relativi corsi d'acqua	
controllo degli accessi	
linee elettriche(e relative fasce di rispetto)	

LIMITI:

limite p.a.c.	
confine Comunale	

LEGENDA

	B.1	– zone residenziali di completamento semi intensiva
"A"	B.1"A"	– zone residenziali dell'ex PEEP di Villadolt
	B.2	– zone resid. di completamento estensive
	B.0	– zone resid. di interesse ambientale in ristrutturazione
	R.S.A.	– zona R.S.A.
	ZT	– zone miste di trasferimento
	ZT.0	– zona di trasformazione o trasferimento attuata
	B.T.0	– zone resid.di trasformazione con pac attuato
	C.0	– zone resid. di espansione con PAC approvato/attuato
	C.1	– zone resid. di espansione di nuovo impianto
"A"	C.1"A"	– zone resid. di nuovo impianto in completamento
"B"	C.1"B"	– zone resid. di nuovo impianto di riqualificazione
	A.0	– zone resid. di interesse storico e ambientale
	A.1	– zone di interesse storico artistico di conservazione
	A.3	– zone di interesse storico artistico di ristrutturazione
	A.4.1	– zone di interesse storico artistico di ricostruzione
	D.2.0	– zone produttive con PAC approvato
	D.2.1	– zone produttive esistenti
	D.2.2	– zone produttive di nuovo impianto
	D.2.S	– zone di servizio al produttivo di nuovo impianto
	D.2.S.0	– zone di servizio al produttivo già attuate
	D.3.0	– zona produttiva esistente di notevoli dimensioni
	D.3.1	– zone produttive comprese in zona agricola
	D.3.2	– zona produttiva compresa in zona resid.
	D.5	– deposito inerti
	D.6	– zona produttiva mista
	H.2.2	– zone per attrezzature commerciali di nuovo impianto
*	H.2.2*	– zone per attrezzature commerciali di nuovo impianto per attività di grande distribuzione
	H.2.0	– zone per attrez. commerciali con PAC approvato
	H.2.R.	– zone per attrezzature ricettive di nuovo impianto
	H.3	– zona per attrezz. commerc. singola esistente
*	H.3*	– zona commerciale esistente di Villadolt
	H.3.R.	– zone per attrezzature ricettive esistenti
	E.4.1	– zone agricole di valore ambientale
	E.4.2	– zona di preminente interesse agricolo–paesaggistico
	E.5	– zone agricole di preminente interesse agricolo
	E.6.1	– zone agricole di interesse agricolo da trasformare
	E.6.2	– zone di interesse agricolo
	allevamento ittico	
	zona militare	
	zona a protezione esondazione	
	Val Grande	

REGIONE AUTONOMA FRIULI - VENEZIA GIULIA

PROVINCIA DI PORDENONE

COMUNE DI FONTANAFREDDA

VARIANTE N. 31 AL P.O.C.
APPROVAZIONE 28.09.2011

ZONIZZAZIONE

TAV. D

SCALA: 1:5000

Progettista:
Arch. Valter Baracetti
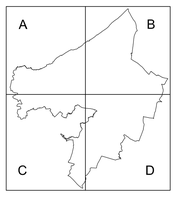
QUADRO DI UNIONE