

Nido d'Infanzia **La Libellula**

Nido Aperto

**Sabato 8 febbraio
dalle 10.00 alle 12.30**

Ci trovi a

Fauglis di Gonars (UD)
in via N. Sauro n. 13

Per informazioni, visite al Nido e iscrizioni

342.5710244
lalibellula@cooporizzonte.it
...e anche su Facebook...

La struttura è gestita da:

Cooperativa Orizzonte
Servizi Educativi
info@cooporizzonte.it

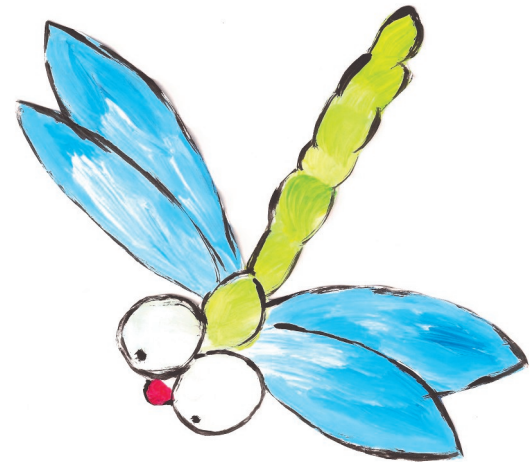

Un Nido con le Ali

Nido Aperto



Con la presente siamo ad invitarVi alla giornata di **NIDO APERTO** programmata al Nido d'Infanzia **La Libellula** di Fauglis, sito in via Nazario Sauro n. 13, per il giorno

SABATO 8 FEBBRAIO 2014

DALLE ORE 10.00 ALLE ORE 12.30

Avrete così l'occasione per visitare la struttura, ristrutturata di recente, che può accogliere fino a 40 bambini dai 3 mesi ai 3 anni di età.

Il personale del Nido, in tale giornata, organizzerà per i genitori e i bambini un

LABORATORIO DI CARNEVALE

Alle ore 12.00 ci sarà anche l'opportunità di consumare assieme un piccolo **RINFRESCO**.

Progetto Primavera



Vi informiamo inoltre che anche quest'anno viene proposta l'iniziativa "**Progetto Primavera**" che prevede, **per i bambini nati nel 2012 che si iscrivono all'anno scolastico 2014/2015 entro il 31 marzo 2014**, una speciale retta mensile (comprensiva dei pannolini!) di **340 euro** per la fascia di frequenza **dalle ore 07.30 alle ore 13.30** e di **390 euro** per la fascia **dalle ore 07.30 alle ore**

Abbattimento Rette



A tale proposito ci permettiamo di ricordare che le famiglie con bambini frequentanti i Nidi d'Infanzia, *a differenza di altri Servizi*, hanno diritto ai **Contributi e alle Scontistiche dei Comuni e Enti convenzionati**, a richiedere i **Contributi Regionali** sugli importi pagati e a **de-trarre** tali importi dalla Dichiarazione dei Redditi.

Contributi Regionali: sono concessi attualmente nella misura del 60% di quanto pagato per chi ha un reddito ISEE fino a 20.000 euro l'anno e del 40% per chi ha un reddito ISEE tra i 20.000 e i 35.000 euro l'anno. Il tutto fino ad un massimo di 1.800 euro.

Detrazione dalle imposte: è possibile detrarre dalle imposte il 19% degli importi pagati.